



タバコを吸うと、肺がんにかかるリスクが男性は約4.8倍、女性は約3.9倍に増加します。喫煙年数や喫煙本数が多いほどリスクが高くなり、禁煙を続けるほどリスクは徐々に低下していきます。また、受動喫煙によっても、肺がんのリスクは1.3倍に増加します。自分や家族の健康を守るために、禁煙に取り組みましょう。

「禁煙治療の方法」
についてはこちら→



無料クーポン検診(がん検診推進事業)対象の方

- 子宮がん検診：平成14年4月2日～平成15年4月1日生まれ
 - 乳がん検診：昭和57年4月2日～昭和58年4月1日生まれ
- ※申し込み方法、受診期間など詳しくは、
無料クーポン付きのがん検診等受診券をご確認ください



無料クーポン
対象の方は
この機会に
ぜひ受診を!

各がん検診の精密検査方法

お勧めの受診科	精密検査方法の例
胃がん検診 【消化器内科】等	【胃内視鏡検査(胃カメラ検査)】内視鏡で胃の内部を直接見て、がんが疑われる場所の広がりや深さを調べる検査です。疑わしい部位が見つければ、生検(組織を採取し、悪性かどうか調べる検査)を行う場合もあります。
肺がん検診 【呼吸器内科】等	【CT】X線を使って病変が疑われた部位の断面図を撮影し、詳しく調べます。 【気管支鏡検査】気管支鏡を口や鼻から気管支に挿入して病変が疑われた部分を直接観察します。必要に応じて組織を採取し悪性かどうか診断します。
大腸がん検診 【消化器内科】等	※大腸がんの出血は間歇性(出たり出なかったり)のため、便潜血反応検査では、確定診断をすることはできません。 【全大腸内視鏡検査】下剤で大腸を空にした後に、肛門から内視鏡を挿入して大腸を撮影し、がんやポリープなどがいないか調べます。必要に応じて組織を採取し悪性かどうか診断します。 【内視鏡検査と大腸のX線検査の併用法】大腸全体を内視鏡で観察することが困難な場合には、内視鏡が届かない奥の大腸をX線検査で調べます。下剤で大腸を空にした後に、肛門からバリウムと空気を注入し、大腸全体のX線写真を撮影します。 【大腸CT(大腸コロノグラフィ)】大腸を炭酸ガスで膨らませ、最新のCT装置で撮影することで大腸の中を観察します。
乳がん検診 【乳腺外科】等	【マンモグラフィ追加撮影】疑わしい部位を多方面から撮影します。 【乳房の超音波検査】超音波で疑わしい部位を詳しく観察します。 【細胞診、組織診】疑わしい部位に針を刺して細胞や組織を採取し、悪性かどうか診断します。
子宮がん検診 【婦人科】等	【コルポスコブ検査】コルポスコブ(腔拡大鏡)を使って子宮頸部を詳しく見ます。異常な部位が見つければ、組織を一部採取して悪性かどうか診断します(組織診)。 【HPV検査】子宮頸部から細胞をこすり取り、子宮頸がんを引き起こすウイルスの有無を調べます。
前立腺がん検診 【泌尿器科】等	【直腸診】肛門から指を挿入して前立腺の状態を確認します。 【前立腺超音波検査】肛門から専用の超音波器具を挿入して前立腺の状態を調べます。 【前立腺生検】細い針で前立腺を刺し、数か所から組織を採取し悪性かどうか診断します。

「あいち医療情報ネット」にて県内の医療機関が検索できます→



健康診査・がん検診等のお知らせ

ステップ① 受診できる検診の種類・内容を確認する

がん検診等受診券に印字してある検診が受診できます

お届けした受診券は、受診時に必要です。
紛失にご注意ください。

受診券は、40歳以上の男性、20歳以上の女性の方へ送付しています。受診券が手元にない場合でも、対象者に該当する方は発行できますので、下記問い合わせ先へご連絡ください。



無料クーポン検診対象の方



特定・後期高齢者健康診査対象の方

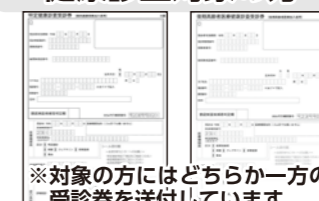

※対象の方にはどちらか一方の受診券を送付しています

歯周病検診対象の方



※対象の方には別で送付しています

ステップ② 受診方法を決めて申し込む

指定医療機関で受診する

個別検診



検診期間 6月1日(木)～10月31日(火)

市内公共施設で受診する

集団検診



検診期間 6月～11月 検診設定日



がんは早期発見・早期治療で治る可能性が高くなります！
自分の健康を守るために、コロナ禍でも定期的に受診しましょう！

お問合せ先

- ◎特定・後期高齢者健康診査に関すること → 保険年金課/☎55-7119
- ◎がん検診等に関すること → 健康推進課(佐屋保健センター)/☎28-5833

検診の種類と内容

※対象年齢は令和6年3月末時点の年齢です(受診券に印字)

がん検診を受診される方へ

- 胃がん・肺がん・大腸がん・女性の乳がんは、我が国のがん死亡の上位に位置しています。子宮頸がんの罹患も、特に30～40歳代の女性で近年増加傾向にあります。
- がん検診を受けることにより、死亡率減少効果があることが証明されています。しかし、必ずがんを見つけられるわけではないこと、がんがなくてもがん検診の結果が「陽性」になる場合もあります。
- がんの早期発見には、検診を定期的に受けること、また、**症状がある場合には、検診を待たずに早めに医療機関を受診することが必要です。**
- 検診結果が「要精密検査」となった場合は、必ず精密検査を受けましょう。**

検診内容	対象者	検診料		
		個別検診	集団検診	
特定・後期高齢者健康診査	問診、診察、身体計測、尿検査、血圧測定、心電図、血液検査(該当者のみ眼底検査)	40歳以上の愛西市国民健康保険加入者 後期高齢者医療加入者	無料	
20代30代の健康診査	問診、診察、身体計測、尿検査、血圧測定、血液検査(該当者のみ貧血検査)	昭和59年4月2日～平成16年4月1日生まれ	実施しません	1,000円
胃がん検診 ※前年度内視鏡検査を受診された方は今年度受診できません	バリウムによるレントゲン撮影	40歳以上	70歳未満 2,800円 70歳以上 1,400円	70歳未満 800円 70歳以上 400円
	内視鏡検査	50歳以上	70歳未満 2,900円 70歳以上 1,500円	実施しません
【注意事項】 ○朝の服薬が指示されている方は、服薬方法を主治医にご確認ください。 ○胃切除術を受けた方が集団検診を希望される場合、主治医にご確認の上、お申し込みください。 ● 高齢者の方は誤嚥・転倒の危険性が高いため、個別検診での受診をお勧めします。 【集団検診を受診することができない方】 ○検査当日に食事をされた方 ○バリウムによるアレルギー症状(ショック、副作用等)のある方 ○潰瘍性大腸炎、急性胃腸炎、クローン病、腸閉塞で治療中の方 ○消化管穿孔の既往歴のある方 ○体重120kg以上の方				
大腸がん検診	便潜血検査(2日間自宅で便を採り提出)	40歳以上	70歳未満 700円 70歳以上 400円	70歳未満 300円 70歳以上 200円
肺がん検診	胸部レントゲン撮影	40歳以上	70歳未満 1,100円 70歳以上 600円	70歳未満 400円 70歳以上 200円
	胸部レントゲン撮影+喀痰検査(3日間自宅で痰を採り提出)	50歳以上で喫煙指数(1日の喫煙本数×喫煙年数)が600以上の方	70歳未満 1,700円 70歳以上 900円	70歳未満 800円 70歳以上 400円
○結核検診も兼ねています。65歳以上の方は年に一回、胸部レントゲン撮影(結核検診)を受けましょう。 ○喀痰検査は別途申し込みが必要です。				
前立腺がん検診	血液検査(PSA検査)	50歳以上の男性	70歳未満 1,000円 70歳以上 500円	70歳未満 400円 70歳以上 200円

検診内容	対象者	検診料		
		個別検診	集団検診	
乳がん検診 ※前年度受診された方は今年度受診できません(クーポン対象者を除く)	マンモグラフィ検査	30歳以上の女性 (市の検診はいずれか一方の内容を2年に1回)	70歳未満 1,500円 70歳以上 800円 ★クーポン検診対象者 無料	70歳未満 600円 70歳以上 300円 ★クーポン検診対象者 無料
	超音波検査		70歳未満 1,300円 70歳以上 700円	実施しません
【注意事項】 ○30歳代の方には超音波検査、40歳以上の方にはマンモグラフィ検査をお勧めします。 ○月経前は乳房が張り、痛みが増強する場合があります。 【マンモグラフィ検査を受診することができない方】 ○豊胸術、ペースメーカー、V-Pシャントの手術歴のある方 ○授乳中の方または断乳後1年以内の方(個別検診は、医療機関へお問い合わせください。)				
子宮がん検診 ※前年度受診された方は今年度受診できません(クーポン対象者を除く)	頸部細胞診検査	20歳以上の女性 (市の検診は2年に1回)	70歳未満 1,100円 70歳以上 600円 ★クーポン検診対象者 無料	70歳未満 400円 70歳以上 200円 ★クーポン検診対象者 無料
	頸部+体部細胞診検査		70歳未満 1,900円 70歳以上 1,000円	実施しません
【注意事項】 ○体部検診は、6か月以内に不正性器出血、月経異常、褐色おりものがあつた方のみが対象です。ただし、これらの症状がある方は、速やかに医療機関へ受診することをお勧めします。 【子宮がん検診を受診することができない方】 ○生理中の方、妊娠中及びその可能性がある方 ○出産後6か月以内の方				
骨粗しょう症検診	超音波による骨密度検査	令和5年4月1日現在で40歳以降5歳刻みの年齢の方(上限なし)	実施しません	70歳未満 500円 70歳以上 300円
	【注意事項】 ○骨粗しょう症で治療中の方には適していません。			
肝炎ウイルス検診	血液検査(B型・C型肝炎ウイルス)	40歳以上でこの検査を受けたことがない方	70歳未満 1,000円 70歳以上 500円	無料 ※昭和57年4月2日～昭和58年4月1日生まれの方が対象
歯周病検診	歯と歯周組織の検査	令和5年4月1日現在で20・25・30・35・40・45・50・55・60・70歳の方(対象の方には受診券を送付)	無料	実施しません

検診を受ける際の注意事項

- 各検診の受診は年度につき1回です。同じ年度内に複数回受診された場合の2回目以降の検診分および、受診対象でない検診を受診した場合は、全額自己負担になりますのでご注意ください。
- 愛西市から転出した場合は受診できません。転出先で受診方法をご確認ください。
- 市の検診結果(精密検査結果も含む)は、医療機関から市に報告されます。このことに同意のうえ受診してください。
- 集団検診は検診会場内の移動やバスの乗降などがあり、移動に介助が必要な方は転倒などの危険性が高いため、個別検診での受診をお勧めします。**
- レントゲンによる検査は、妊娠中または妊娠の可能性のある方は受診できません。
- 生活保護世帯の方は、検診料が無料になります。検診日の2週間前までに健康推進課(佐屋保健センター)、各支所へ申請してください。検診当日は申請後に発行された「保健事業実費徴収金免除証明書」を必ずお持ちください。
- 当日の朝、暴風警報等が発令されている場合は、中止となります。

2 集団検診の受診方法

1. 申し込み

一斉申込期間



今年度から
全エリアの検診日程について
インターネット及び電話での受付を
同時期に実施します!

電話予約につきましては、お申し込みが集中するとつながりにくくなります。
時間をかけて繰り返しおかけいただくか、インターネットでの申し込みをご利用ください。

予約方法	予約期間	注意事項
インターネット ※メールアドレスの入力が必要です 	5月27日(土)午前8時30分 ～ 5月29日(月)午後1時00分 (24時間受付)	<ul style="list-style-type: none"> 受診対象ではない検診を予約された場合は、取り消しのご連絡をさせていただきます。 左記期間は、<u>健康推進課・保険年金課</u>でのお申し込みを受け付けておりません。
コールセンター 0567-26-5700	5月27日(土)～5月29日(月) 各日午前8時30分～午後1時00分	

随時申込期間

定員に満たない検診日程について、各検診日の2週間前まで申し込みができます。

予約方法	予約期間
インターネット	6月6日(火)以降、各検診日の2週間前まで(24時間対応)
電話(健康推進課) 0567-28-5833	6月6日(火)以降、各検診日の2週間前まで (土日祝日を除く午前8時30分～午後5時00分)

2. 受診

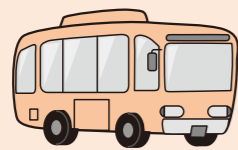

検診日の約2週間前に案内を発送します。当日の受付時間、持ち物、各検診の注意事項等について必ず確認のうえ、予約した受付時間内に検診会場へお越しください。

3. 結果



検診を受けた日から3～4週間後に、ご自宅に結果が届きます。
結果を確認し、「要精密検査」の場合は必ず精密検査を受けましょう。

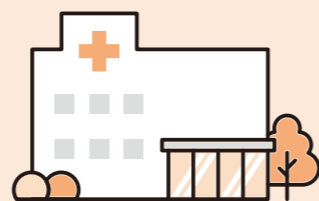

3 集団検診の会場・日程

- ・市役所：愛西市役所南館
- ・永 和：永和地区公民館
- ・西 保：西保地区防災コミュニティセンター
- ・佐 織：佐織保健センター(佐織総合福祉センター内)
- ・立田南部：立田南部地区防災コミュニティセンター
- ・立田北部：立田北部地区防災コミュニティセンター
- ・八 開：八開総合福祉センター



託 マークは託児付き検診の日です
【対象】生後2ヶ月以上のお子さま

無料

託児を希望される方は、検診予約時に併せてお申込みください。

地区	会場	日 程	特定 後期高齢 健康診査	20代30代 健康診査	胃がん	大腸がん	肺がん	前立腺 がん	乳がん	子宮がん	肝炎 ウイルス	骨粗鬆症	
佐屋地区	市役所	7月8日(土) 午前	○		○	○	○	○			○		
		託 9月7日(木) 午前		○		○	○		○	○		○	
		9月22日(金) 午前	○		○	○	○				○		
		10月1日(日) 午前				○	○		○	○			
		10月12日(木) 午前	○		○	○	○					○	
		託 11月14日(火) 午前				○	○	○				○	
	永 和	6月23日(金)	午前			○	○	○	○			○	○
			午後							○	○		
	西 保	6月29日(木)	午前			○	○	○	○			○	○
			午後							○	○		
佐織地区	佐 織	7月2日(日) 午前	○		○	○	○	○			○	○	
		託 7月12日(水) 午前		○		○	○		○	○			
		9月4日(月) 午前	○		○	○	○				○		
		9月26日(火) 午前	○		○	○	○				○		
		託 10月21日(土) 午前		○		○			○	○		○	
立田地区	立田南部	6月20日(火) 午前			○	○	○	○	○	○	○		
		7月6日(木) 午前	○		○	○	○	○	○	○	○		
		9月14日(木) 午前	○		○	○	○	○	○	○	○		
		9月28日(木) 午前	○		○	○	○	○	○	○	○		
		10月4日(水) 午前			○	○	○		○	○		○	
		10月19日(木) 午前	○		○	○	○	○	○	○	○		
	立田北部	6月27日(火) 午前	○		○	○	○	○	○	○	○	○	
		7月4日(火) 午前			○	○	○	○	○	○	○		
		9月12日(火) 午前			○	○	○		○	○		○	
		10月10日(火) 午前			○	○	○	○	○	○	○		
		10月18日(水) 午前	○		○	○	○	○	○	○	○		
		11月1日(水) 午前			○	○	○	○	○	○	○		
		11月11日(土) 午前			○	○	○	○	○	○	○		
八開地区	八 開	6月21日(水) 午前	○		○	○	○	○			○		
		10月23日(月) 午前				○	○	○		○	○	○	

4 個別検診の受診方法

検診期間
6月1日(木)～10月31日(火)

※期間後半は予約が混みあい、受診できない場合があります。**早めの予約・受診をお勧めします。**
 ※乳がん・子宮頸がん検診無料クーポン券をお持ちの方は、**検診期間が異なります。**
 詳しくは、無料クーポン付きのがん検診等受診券をご確認ください。



1. 申し込み

- 直接医療機関へお申し込みください。(津島市民病院を除く)
- 肝炎ウイルス検診は、過去に受診したことのない方が対象です。
希望の方は受診歴を確認し、検診票等をお送りしますので、**受診前に健康推進課(佐屋保健センター)へお問い合わせください。**

2. 受診



- 持ち物** 【がん検診等】
- がん検診等受診券 ○検診料
 - 健康保険証 ○無料クーポン券(対象の方のみ)
 - ※検診票は医療機関で受け取りください。

- 【特定・後期高齢者健康診査】
- 健康診査受診券
 - 健康保険証
 - お薬手帳

3. 結果

受診した医療機関より返却されます。
「要精密検査」の場合は必ず精密検査を受けましょう。

愛西市内医療機関：5月22日(月)から予約開始

医療機関名	住所	電話(0567)	特定後期	胃がん		大腸がん	肺がん	前立腺がん	乳がん		子宮がん	肝炎
				レントゲン	内視鏡				マンモ	超音波		
愛西市国民健康保険八開診療所	江西町	37-0351	○	○	○	○	○	○			○	
あすかクリニック愛西	山路町	24-1314	○	○	○	○	○	○			○	
井口内科クリニック	北一色町	24-1175	○	○	○	○	○	○			○	
おづクリニック	小津町	28-2358	○	○	○	○	○	○		○	○	
加賀医院	大井町	31-0036	○	○	○	○	○	○			○	
加藤クリニック	草平町	22-3000	○	○	○	○	○	○		○	○	
倉下内科	見越町	28-7641	○	○	○	○	○	○			○	
後藤クリニック	南河田町	28-3005	○		○		○	○			○	
産婦人科佐屋クリニック	佐屋町	28-0311	○							○	○	○
谷本医院	戸倉町	28-9888	○		○	○	○	○			○	
角鹿医院	須依町	28-0135	○	○		○	○	○			○	
とみたハートクリニック	東保町	26-0207	○		○	○	○	○			○	
羽賀糖尿病内科 整形外科	西保町	28-7700	○		○	○	○	○			○	
服部内科診療所	古瀬町	25-5555	○		○	○	○	○			○	
前田ホームクリニック	草平町	23-2414	○		○	○	○	○			○	
山田内科医院	勝幡町	28-7500	○	○	○	○	○	○			○	
山田ファミリークリニック	日置町	22-3323	○		○	○	○	○			○	
山本ウィメンズクリニック	大野町	33-1177	○		○	○	○	○		○	○	
横井クリニック	柚木町	28-0567	○		○	○	○	○			○	
渡辺クリニック	佐屋町	22-6500	○		○	○	○	○		○	○	

愛西市外医療機関 予約開始期間は各医療機関で異なります

市町村名	医療機関名	電話(0567)	特定後期	胃	大腸	肺	前立腺	乳	子宮がん	肝炎	
				レントゲン				内視鏡			マンモ
津島市	あいち健康クリニック	26-7328	○	○	○	○	○	○	○	○	○
	安藤病院	31-4070	○		○	○	○		○		○
	井田医院	26-2676	○		○	○	○		○		○
	大橋産婦人科クリニック	26-7111	○								○
	岡田クリニック	97-3329	○		○	○	○				○
	奥村クリニック	22-2600	○	○	○	○	○				○
	加藤医院	24-1515	○	○	○	○	○				○
	神守診療所	28-3650	○	○	○	○	○				○
	クリニックつしま	28-7111	○	○	○	○	○				○
	くろかわ内科クリニック	22-2288	○	○	○	○	○				○
	後藤整形外科	25-5511	○								
	篠田内科	25-6331	○	○	○	○	○				○
	ジュンクリニック	22-2333	○		○	○	○				○
	すぎの大人子どもクリニック	25-8122	○	○	○	○	○				○
	杉山クリニック	26-2006	○	○	○	○	○				○
	貴子ウィメンズクリニック	23-5786									○
	たやす腎クリニック	28-3711	○		○	○	○				○
	つしまセントラルクリニック	55-9111	○	○	○	○	○				○
	津島中央病院	24-0111	○	○	○	○	○				○
坪内医院	28-6300	○	○	○	○	○				○	
はせ川外科	24-3370	○	○	○	○	○				○	
彦坂外科	25-8355	○	○	○	○	○		○		○	
ひだかファミリークリニック	26-2220	○	○	○	○	○		○		○	
平井クリニック	33-0888	○		○	○	○				○	
平野医院	26-7584	○	○	○	○	○				○	
松永医院	26-2022	○	○	○	○	○				○	
真野産婦人科	26-4556									○	
ワシノ医院	26-2851	○		○	○	○				○	
そらのま内科クリニック	24-7800	○		○	○	○				○	
津島市民病院 ※1	28-5151									○	
蟹江町	飯田ファミリークリニック ※2	94-4891	○	○	○	○	○	○			○
	尾張温泉かにえ病院	96-2000	○	○	○	○	○				○
	回生堂クリニック	96-5707	○	○	○	○	○				○
	かとうクリニック	96-2233	○	○	○	○	○				○
	かにえ診療所	94-1611	○		○	○	○				○
	久保田内科クリニック	96-2600	○	○	○	○	○				○
	すぎうらクリニック	97-0700	○	○	○	○	○				○
	循環器科・内科すぎクリニック	96-5155	○		○	○	○				○
	成山ひだまりクリニック	94-7680	○		○	○	○				○
	船入病院	95-1285	○	○	○	○	○				○
	ふなとクリニック	95-0088	○	○	○	○	○			○	○
	前田内科	95-8434	○		○	○	○				○
	増田医院	95-1615	○		○	○	○				○
	やまだクリニック	96-5600	○		○	○	○				○
	山本医院	95-9311	○		○	○	○				○
飛鳥村	加藤胃腸科・内科 とびしま子どもクリニック	52-2000	○	○	○	○	○			○	

- ※1 津島市民病院
・予約期間：5月22日(月)以降
・予約先：健康推進課(佐屋保健センター)
- ※2 飯田ファミリークリニック
・予約期間：5月22日(月)以降
- ※3 海南病院
・予約期間：5月22日(月)～10月13日(金)
・受付時間：午後2時～午後3時30分
- ※4 あま市民病院
・予約期間：5月22日(月)以降

市町村名	医療機関名	電話(0567)	特定後期	胃	大腸	肺	前立腺	乳	子宮がん	肝炎
				レントゲン				内視鏡		
弥富市	あいち診療所おふくろ	67-7202	○		○	○	○			○
	おおほしクリニック	64-1888	○		○	○	○			○
	小笠原クリニック	56-5533	○		○	○	○			○
	小林医院	65-6655	○		○	○	○			○
	桜セントラルクリニック	64-1011	○	○	○	○	○			○
	笹医院	67-0271	○	○	○	○	○			○
	篠田医院	64-2111	○		○	○	○			○
	杉本クリニック	68-5656	○	○	○	○	○			○
	すずきこどもクリニック	52-1000	○		○	○	○			○
	高村メディカルクリニック	57-1611	○		○	○	○			○
あま市	野村胃腸科	52-2526	○	○	○	○	○			○
	ハート内科クリニック	66-0017	○		○	○	○			○
	服部整形外科皮膚科	65-1200	○		○	○	○			○
	日比クリニック	65-6666	○		○	○	○			○
	海南病院 ※3	55-7629								○

市町村名	医療機関名	電話(052)	特定後期	胃	大腸	肺	前立腺	乳	子宮がん	肝炎
				レントゲン				内視鏡		
あま市	浅井外科クリニック	441-8002	○	○	○	○	○	○		○
	安藤クリニック	444-1508	○		○	○	○			○
	伊東医院	444-1033	○		○	○	○			○
	伊藤医院	441-2408	○		○	○	○			○
	岩間クリニック	442-7030	○	○	○	○	○			○
	栄生堂医院	444-2008	○		○	○	○			○
	駅前ふじたクリニック	462-0222	○	○	○	○	○			○
	小野クリニック	445-2221	○	○	○	○	○			○
	加藤医院	441-5557	○		○	○	○			○
	後藤医院	444-2133	○	○	○	○	○			○
	小林クリニック	444-4500	○	○	○	○	○			○
	近藤内科クリニック	444-0016	○		○	○	○			○
	近藤診療六町クリニック	443-7145	○		○	○	○			○
	しげやす内科クリニック	449-5550	○	○	○	○	○			○
	杉村医院	443-1331	○	○	○	○	○			○
	角田内科医院	444-0970	○		○	○	○			○
	たかぎクリニック	444-3214	○	○	○	○	○			○
	富田レディースクリニック	441-5811	○		○	○	○			○
	脳神経外科のみぞクリニック	443-5533	○							○
	原クリニック	441-1117	○	○	○	○	○			○
	フジノ内科	441-2713	○	○	○	○	○			○
	マスブン医院	445-3037	○		○	○	○			○
	宮地クリニック	444-1064	○	○	○	○	○			○
	村上医院	443-7771	○	○	○	○	○			○
	もちつき内科&はるか子どもクリニック	443-3320	○		○	○	○			○
	山岸内科クリニック	443-4891	○		○	○	○			○
横井ことぶきクリニック	441-1555	○		○	○	○			○	
吉岡クリニック	441-5211	○	○	○	○	○			○	
よつ葉ファミリークリニック	526-6767	○		○	○	○			○	
あま市民病院 ※4	444-0050								○	
大治町	安藤医院	444-2301	○	○	○	○	○	○		○
	こうのう内科	443-3631	○	○	○	○	○			○
	中川医院	444-3250			○	○	○			○
	中原クリニック	449-1313	○	○	○	○	○			○
	はら医院	443-6662	○	○	○	○	○			○
大治町	みきクリニック	444-7005	○		○	○	○			○
	みずのホームクリニック	444-2270	○		○	○	○			○
	むらかみファミリークリニック	445-1222	○	○	○	○	○			○