

あいさい

2024
(令和6年)
5
No.230



愛西市公式SNSアカウント

LINE



YouTube



X



Facebook



各種手当のご案内



児童手当・特例給付

☎ 子育て支援課 ☎(55)7118

- ▶ **支給対象** / 市内に住所を有し、中学校修了前(15歳の誕生日後の最初の3月31日まで)の児童を養育している父母(公務員の方は、原則職場での手続きとなります。勤務先にお問い合わせください。)
- ▶ **認定請求(申請)** / 出生や転入など新たに児童手当(特例給付)の申請事由が生じた方は、認定請求が必要です。認定を受けた方は原則として、申請月の翌月分の手当から支給します。ただし、出生や転入日が月末の場合、事由発生日の翌日から15日以内に申請があれば、事由発生月の翌月から支給対象となります。
- ▶ **申請に必要なもの** /
 - ①受給者名義の通帳 ②受給者の健康保険証コピー
 - ③受給者と配偶者のマイナンバー(通知)カード
 - ④単身赴任などで、養育している児童の住所が市内にない方は、対象児童のマイナンバー(通知)カード

▶ 所得制限 / <別表1>

扶養親族等の数	①所得制限限度額		②所得上限限度額	
	所得額(万円)	収入額の目安(万円)	所得額(万円)	収入額の目安(万円)
0人	622	833.3	858	1,071
1人	660	875.6	896	1,124
2人	698	917.8	934	1,162
3人	736	960	972	1,200
4人	774	1,002	1,010	1,238
5人	812	1,040	1,048	1,276

▶ 手当額 / (児童1人・月額) <別表2>

児童の年齢	児童手当(所得制限額未満の方)	特例給付(所得制限額以上、所得上限額未満の方)	
0歳~3歳 (3歳に到達した月まで)	15,000円	5,000円 ※受給者の所得が所得上限額以上の場合には支給されません。	
3歳~小学生	第1子・第2子		10,000円
	第3子以降		15,000円
中学生	10,000円		

※請求者(受給者)本人のみの所得で判定します。
※所得金額は、扶養親族が1人増えるごとに38万円が加算されます。
※所得から一律8万円を控除します。
(注意)児童を養育している方の所得が、<別表1>の②以上の場合、児童手当等は支給されません。児童手当等が支給されなくなったあとに所得が②の額を下回った場合、改めて認定請求書の提出等が必要となります。

※第3子以降とは、高校卒業まで(18歳の誕生日後の最初の3月31日まで)の養育している児童のうち、3人目以降をいいます。
※児童が18歳になった後、最初の3月31日を過ぎると、児童手当制度上の児童の人数には数えられません。

※児童手当の制度改正により、内容が変更される場合があります。制度改正し次第、改めて周知いたします。

児童扶養手当

所得制限あり

☎ 子育て支援課 ☎(55)7118

18歳以下の児童(一定の障害を有する場合20歳未満)を監護・養育しているひとり親および養育者に支給されます。お子さんが18歳に到達した3月末で支給が終了します。ご自身の生活が自立していくまでの一時的な支援としてご利用ください。
※公的年金を受給している場合でも、年金受給額よりも児童扶養手当の支給額の方が多い場合に、差額を受給することができます。

▶ 支給要件 /

- 父母が婚姻を解消した児童
- 父または母が死亡した児童
- 父または母が重度の障害にある児童
- 父または母の生死が明らかでない児童
- 父または母から1年以上遺棄されている児童
- 父または母が裁判所からのDV保護命令を受けた児童
- 父または母が1年以上拘禁されている児童
- 母が婚姻しないで生まれた児童
- 父母とも不明である児童

▶ 手当額 /

- 児童1人(月額)**
 - 全部支給 45,500円
 - 一部支給 10,740円 ~ 45,490円
 - 児童2人目加算(月額)**
 - 全部支給 10,750円
 - 一部支給 5,380円 ~ 10,740円
 - 児童3人目以降(月額)**
 - 全部支給 6,450円
 - 一部支給 3,230円 ~ 6,440円
- ※所得に応じて支給額が異なります。

遺児手当

所得制限あり

☎ 子育て支援課 ☎(55)7118

▶ **支給要件** / 児童扶養手当に準ずる

▶ **手当額(児童1人・月額) /**

- ・ 県遺児手当 4,350円(支給期間は5年間。ただし、4年目から2年間は半額)
- ・ 市遺児手当 2,500円(ただし、県遺児手当受給者)

特別児童扶養手当

所得制限あり

☎ 子育て支援課 ☎(55)7118

身体または精神に、中度・重度の障害を有する20歳未満の児童を監護・養育している方に支給されます。

▶ **手当額(児童1人・月額) /** ・ 1級 55,350円 ・ 2級 36,860円

障害者手当

問 社会福祉課 ☎(55)7115

愛西市在宅障害者扶助料

▶対象者と月額

1種	・身障手帳1級または2級かつ療育手帳A判定 (IQ35以下) の方 ・身障手帳1級または2級かつ精神手帳1級または2級の方	月額7,500円
2種	・身障手帳1級または2級の方 ・療育手帳A判定 (IQ35以下) の方 ・精神手帳1級または2級の方 ・身障手帳3級または4級かつ療育手帳B判定 (IQ36～50以下) の方 ・身障手帳3級または4級かつ精神手帳3級の方	月額4,500円
3種	・身障手帳3級または4級の方 ・療育手帳B判定 (IQ36～50以下) の方 ・精神手帳3級の方	月額2,500円
4種	・身障手帳5級または6級の方 ・療育手帳C判定 (IQ51～75以下) の方	月額1,500円

*65 歳以上で新たに障害者となった方は対象外となります。

*施設入所者は対象外となります。(介護型入院・介護病棟への入院も施設入所扱いです。)

愛知県在宅重度障害者手当 所得制限あり

▶対象者と月額

1種	・身障手帳1級または2級かつ療育手帳A判定 (IQ35以下) の方	月額15,500円
2種	・身障手帳1級または2級の方 ・療育手帳A判定 (IQ35以下) の方 ・身障手帳3級かつ療育手帳B判定 (IQ36～50以下) の方	月額6,750円

*65 歳以上で新たに障害者となった方は対象外となります。(2 種のみ)

*施設入所者は対象外となります。(介護型入院・介護病棟への入院も施設入所扱いです。)

*継続して 3 か月以上入院している場合は対象外となります。

*特別障害者手当等受給者は、この手当は受給できません。

特別障害者手当等 所得制限あり

▶各手当と対象者と月額

国制度分	特別障害者手当 (20歳以上)	身体または精神に重度の障害を有し、日常生活において常時特別の介護が必要な在宅の方	月額28,840円
	障害児福祉手当 (20歳未満)	身体または精神に重度の障害を有し、日常生活において常時特別の介護が必要な在宅の方	月額15,690円
県制度分 (国制度に 加算して 支給)	特別障害者手当 (20歳以上)	A種	・身障手帳1級または2級かつ療育手帳A判定 (IQ35以下) の方 月額6,850円
		B種	・身障手帳1級または2級の方 ・療育手帳A判定 (IQ35以下) の方 月額1,050円
	障害児福祉手当 (20歳未満)	A種	・身障手帳1級または2級かつ療育手帳A判定 (IQ35以下) の方 月額6,900円
		B種	・身障手帳1級または2級の方 ・療育手帳A判定 (IQ35以下) の方 月額1,150円

*申請には各手当用認定診断書が必要となります。また審査結果により該当しない場合もあります。

*A・B種以外の方は国制度分のみが支給されます。

*施設入所者は対象外となります。

*病院や診療所、介護老人保健施設等へ継続して 3 か月以上入院(入所)している場合は対象外となります。(特別障害者手当のみ)

*愛知県在宅重度障害者手当受給者は、この手当は受給できません。

各申請は、各支所でも受け付けします。

65歳以上の方の介護保険料について

第9期介護保険事業計画・高齢者福祉計画(令和6年度～令和8年度)を策定しました

令和6年3月、「第8期介護保険事業計画・高齢者福祉計画」(令和3年度～令和5年度)の見直しを行い、「第9期介護保険事業計画・高齢者福祉計画」(令和6年度～令和8年度)を策定しました。

第9期愛西市介護保険料は下記のとおりです。

介護保険料は、本人および世帯の市民税課税と本人の前年中の合計所得金額などを基に段階別に計算します。

改正前 基準額 月額5,500円
(令和5年度)

改正後 基準額 月額5,750円
第9期(令和6年度～令和8年度)

改正前			改正後			
対象者	算定方法		対象者	算定方法	介護保険料(年額)	
第1段階	右記と同じ	基準額 × 0.3	第1段階	生活保護の受給者、世帯全員が市民税非課税で高齢福祉年金受給者、世帯全員が市民税非課税で本人の合計所得金額+課税年金収入が80万円以下の方	基準額 × 0.285	19,600円
第2段階	右記と同じ	基準額 × 0.35	第2段階	世帯全員が市民税非課税で、本人の合計所得金額+課税年金収入が80万円を超えて120万円以下の方	基準額 × 0.35	24,100円
第3段階	右記と同じ	基準額 × 0.6	第3段階	世帯全員が市民税非課税で、本人の合計所得金額+課税年金収入が120万円を超える方	基準額 × 0.6	41,400円
第4段階	右記と同じ	基準額 × 0.85	第4段階	本人が市民税非課税(世帯に市民税課税者がいる)で、本人の合計所得金額+課税年金収入が80万円以下の方	基準額 × 0.85	58,600円
第5段階	右記と同じ	基準額 × 1.0	第5段階	本人が市民税非課税(世帯に市民税課税者がいる)で、本人の合計所得金額+課税年金収入が80万円を超える方	基準額 × 1.0	69,000円
第6段階	右記と同じ	基準額 × 1.2	第6段階	本人が市民税課税で、本人の合計所得金額が120万円未満の方	基準額 × 1.2	82,800円
第7段階	右記と同じ	基準額 × 1.3	第7段階	本人が市民税課税で、本人の合計所得金額が120万円以上210万円未満の方	基準額 × 1.3	89,700円
第8段階	右記と同じ	基準額 × 1.5	第8段階	本人が市民税課税で、本人の合計所得金額が210万円以上320万円未満の方	基準額 × 1.5	103,500円
第9段階	本人が市民税課税で、本人の合計所得金額が320万円以上500万円未満の方	基準額 × 1.7	第9段階	本人が市民税課税で、本人の合計所得金額が320万円以上420万円未満の方	基準額 × 1.7	117,300円
第10段階	本人が市民税課税で、本人の合計所得金額が500万円以上800万円未満の方	基準額 × 1.8	第10段階	本人が市民税課税で、本人の合計所得金額が420万円以上520万円未満の方	基準額 × 1.9	131,100円
			第11段階	本人が市民税課税で、本人の合計所得金額が520万円以上620万円未満の方	基準額 × 2.1	144,900円
			第12段階	本人が市民税課税で、本人の合計所得金額が620万円以上720万円未満の方	基準額 × 2.3	158,700円
第11段階	本人が市民税課税で、本人の合計所得金額が800万円以上1,000万円未満の方	基準額 × 1.9	第13段階	本人が市民税課税で、本人の合計所得金額が720万円以上820万円未満の方	基準額 × 2.4	165,600円
			第14段階	本人が市民税課税で、本人の合計所得金額が820万円以上1,000万円未満の方	基準額 × 2.5	172,500円
第12段階	右記と同じ	基準額 × 2.0	第15段階	本人が市民税課税で、本人の合計所得金額が1,000万円以上の方	基準額 × 2.6	179,400円

※合計所得金額… 収入金額から必要経費に相当する金額(収入の種類により計算方法が異なります)を控除した金額のことで、扶養控除や医療費控除などの所得控除をする前の金額です。第1～5段階の合計所得金額に給与所得が含まれている場合は、給与所得から10万円を控除した金額を用います。

なお、長期譲渡所得および短期譲渡所得に係る特別控除額がある場合は、これを合計所得金額から控除した金額を用います。

※課税年金収入… 公的年金など税法上課税対象となる年金の収入金額です。障害・遺族などの非課税年金は含まれません。

問 高齢福祉課 ☎(55)7116

耐震事業に関する 補助金のお知らせ

どんなものがあるコン？



① 耐震診断

●要件

以下すべてを満たす必要があります。
・愛西市内にある自己所有の木造住宅
・昭和56年5月31日以前に着工された2階建以下の住宅

費用：無料

●申し込み

窓口・電話・電子申請で承ります。
電子申請をご利用される方は右記
二次元コードより申請をお願いします。



あいち
電子申請・
届出システム

●読み取り後手続き
「分類別で探す」→
「産業・建設について」

耐震診断後

② 耐震改修

補助金：最大100万円

近年全国各地で地震が頻発しており、住宅の耐震化は重要な課題となっています。市では、耐震診断の結果を基に一定の判定値以上となる耐震改修工事をした住宅に対して最大100万円の補助をします。
ぜひこの機会に安心・安全な住宅にしてみませんか。

耐震改修工事とは

耐震性が規定より低い木造住宅の壁等を補強することで地震が発生した際に倒壊しないようにする工事を指します。

補助可能な条件

- ・耐震診断の結果、判定値(上部構造評価)が「1.0未満」と診断された住宅
- ・上記判定値に「0.3以上加算」し、判定値を「1.0以上」とする補強計画に基づく耐震改修工事

③ 木造住宅除却

補助金：最大20万円

●対象

耐震診断の結果、判定地(上部構造評点)が「1.0未満」と診断された住宅

④ ブロック塀等撤去

補助金：最大10万円

●対象

道路からの高さが1mを超え、かつ擁壁上のものは擁壁の天端からの高さが60cmを超えるもので、ブロック塀などをすべて取り除くもの、または高さを60cm以下に減じるもの

耐震シェルター・防災ベッド
設置費補助金をご検討の方は、
一度市へ相談するコン♪



問 都市計画課 ☎(55)7126



令和7年4月から 下水道使用料等を改定します

愛西市下水道事業の現状

近年の下水道事業を取り巻く環境は厳しく、人口減少に伴う収入減少が見込まれる中、老朽化施設等の改築・更新や災害対策は急務となっています。

農業集落排水処理施設およびコミュニティ・プラント処理施設の下水道使用料については、3区域(佐屋・立田・八開)の基本使用料および算定方法が異なり排水量に対する使用料に差が生じておりました。地域し尿処理施設の3団地(東八幡・西八幡・諸桑)においても同様です。

下水道使用料等検討委員会

令和5年度に当委員会を開催し審議を重ね、答申書が提出されました。この結果に基づき、令和6年3月定例会に下水道使用料等改定に係る議案を上程し、審議の結果、以下のとおり議決されました。

愛西市下水道事業としては、経費削減などの取組を実施し、将来にわたり「良好な環境・快適な暮らしを安定的に提供する下水道」の実現に向けて努めてまいります。

■農業集落排水処理施設、コミュニティ・プラント処理施設および地域し尿処理施設

【新旧対照表】

(消費税及び地方消費税を含む)

1使用月当たり		改定前					改定後
区域名		佐屋	立田	八開 (一般用)	佐織		全区域
					東八幡	西八幡 諸桑	
基本使用料 (単位)		1,320円	1,650円	2,723円	3,500円	4,700円 4,300円	1,320円
		円/10m ³		1世帯当たり	1世帯当たり 1世帯(2人)		
10m ³ 超		132円	143円				
従量 使用料 (1m ³ につき)	0m ³ 超 ~ 10m ³ まで	/	/	世帯員 1人当たり 680円 (一般用)	なし	満15歳 以上で 1人500円、 2人以上 1,000円 まで	33円
	10m ³ 超~ 50m ³ まで						165円
	50m ³ 超~ 100m ³ まで						198円
	100m ³ 超~ 500m ³ まで						231円
	500m ³ 超						264円
温泉等使用料 加算		1人まで 300円 2人目から 1人当たり 200円	1使用月 につき 使用水量に 1人当たり 3m ³ を加算	なし	なし		※1
維持管理分担金		1,320円	1,650円	2,723円	なし		なし

- ※1・水道水以外の水を使用した場合は、1使用月につき1人当たり6m³として下水道使用料を算出
 ・水道水と水道水以外の水を併用して使用した場合は、1使用月につき使用水量に1人当たり3m³を加算して下水道使用料を算出

主な改定内容

- 1 基本使用料を統一し、基本水量制を廃止します。
 - 2 従量使用料の設定を5段階にします。
 - 3 温泉等使用料加算を統一します。
 - 4 維持管理分担金を廃止します。
- (注意) 公共下水道事業の使用料は、変更ありません。

適用の時期

令和7年4月1日から新下水道使用料体系を適用します。
令和7年6月請求分(4・5月使用分)から適用となります。

下水道使用料の改定にご理解・ご協力をお願いします。

令和7年4月までの間、広報あいさいや市ホームページなどで随時、下水道使用料の改定についてお知らせします。

☎ 下水道課 ☎(55)7124

「こども家庭センター(あいさいっ子相談室)」 を設置しました!

令和6年4月から、「子育て世代包括支援センター」と「子ども家庭総合支援拠点」を一体化し、妊娠から子育て中の保護者やお子さんの相談支援を行う機関として「こども家庭センター」を設置しました。相談窓口の名称は、「あいさいっ子相談室」でこれまでと変わりありません。

こども家庭センターでは、妊娠や出産、18歳までのお子さん・子育てに関する相談窓口です。関係機関と共にお子さんを支援していきます。

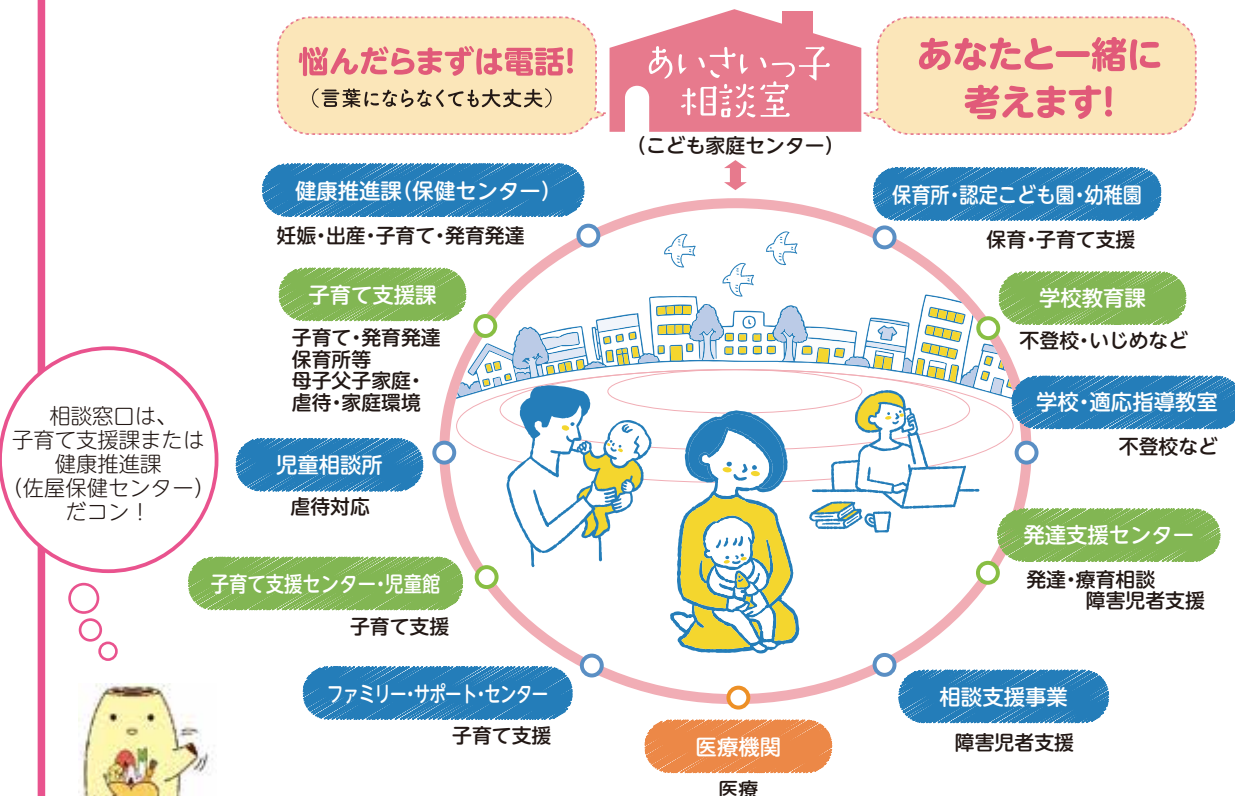

☎「あいさいっ子相談室(こども家庭センター)」

子育て支援課 ☎(55)7131 健康推進課(佐屋保健センター) ☎(28)5833

総代・消防団員役員の皆様をご紹介します

市と市民の皆様のパイプ役として活動していただく令和6年度総代の皆様が決まりました。広報などの配布および各町での取りまとめなど、さまざまな仕事を担っていただきます。

(敬称略・順不同)

総代会役員

会長 牛田 尚健
副会長 鬼頭 豊次
副会長 渡邊 光則
副会長 戸村 睦郎

佐屋地区総代

佐屋 水谷 洋治
須依 水野 寿里
内佐屋 芳川 良平
柚木 服部 洋文
北一色 佐藤 昭彦
日置 佐藤 光男
稲葉 牛田 尚健
甘村井 加藤 尚康
金棒 山崎 秀人
落合 石原 一孝
西保 太田 和宏
東保 大野 浩二
西保 後藤 義忠
東保 久野 晴海
本部田 加藤 博由

立田地区総代

早尾 水谷 藤樹
葛木 渡邊 光則
戸倉 小島 治人
新右工門新田 河野 真人
下一色 舘 昌晃
四会 中山 弘文
宮地 神田 健三
石田 古野 正史
後江 伊藤 泰治
雀ヶ森 伊藤 辰雄
山路 平野 真義
森川 服部いずみ
小茂井 後藤 聖二
三和 堀田 節子
立田 服部 康仁
福原・福原新田 織田 敏夫

八開地区総代

大井 武藤 治裕
大野 大野 幸治
大野 東原 真澄
善太新田 神田 正末
早尾 水谷 藤樹
葛木 渡邊 光則
戸倉 小島 治人
新右工門新田 河野 真人
下一色 舘 昌晃
四会 中山 弘文
宮地 神田 健三
石田 古野 正史
後江 伊藤 泰治
雀ヶ森 伊藤 辰雄
山路 平野 真義
森川 服部いずみ
小茂井 後藤 聖二
三和 堀田 節子
立田 服部 康仁
福原・福原新田 織田 敏夫

佐織地区総代

藤ヶ瀬 日栄 利之
給父 三輪 好一
高畑 佐藤 勝裕
江西 伊藤 聡
元赤目 佐藤 孝夫
赤目 今川 和人
立石 吉川 広
下大牧 渡辺 健市
塩田 鷺野 和博

諸桑 白石 幸夫
南河田 内匠 功
北河田 八木 清彦
小津 山田 公士
諏訪 加藤 良邦
根高 牛田 登
持中 宮崎 和三
見越 山田 道雄
町方 日沖 康孝
草平 戸村 睦郎
鷹場 吉川 明美
大野山 加藤 敏和
淵高 伊藤 正宣
西川端 横井 廣勝
勝幡 大宮 吉満
古瀬 加藤 敏彦
千引 野口 隆幸
佐折 福地 弘明

消防団員役職

団長 伊藤 義明
副団長(佐屋方面隊長) 一瀬 勝紀
副団長(立田方面隊長) 橋本 博
副団長(八開方面隊長) 富田 宏之
副団長(佐織方面隊長) 小池 実
佐屋第一分団長 高松 伸行
佐屋第二分団長 横井 佑斗
佐屋第三分団長 大島 隆志
佐屋第四分団長 中原 優友
佐屋第五分団長 神田 恵三
立田第一分団長 伊藤 清史
立田第二分団長 原 悠介
立田第三分団長 伊藤 貴保
八開第一分団長 伊藤 裕紀
八開第二分団長 加藤 拓也
八開第三分団長 小掠 淳
八開第四分団長 柴田 大樹
佐織第一分団長 長崎 孝行
佐織第二分団長 窪田 秀隆
佐織第三分団長 大山 満
佐織第四分団長 舟橋 幸一
佐織第五分団長 高木 章吾



地域の安全・安心を守る活動をしていただく消防団のリーダーが決まりましたので、ご紹介いたします。

(敬称略・順不同)

問 総代について 市民協働課 ☎(55)71113
消防団について 消防本部総務課 ☎(26)1102

寄附

愛西市ふるさと応援寄附金

3月1日から31日の間に、市外にお住まいの88人の方から総額23万4千円を「愛西市ふるさと応援寄附金」として受領いたしました。
心より感謝申し上げます。

募集

あいさいさん祭りステージ出演者を募集します

問 あいさいさん祭り実行委員会事務局(市民協働課内) ☎(55)71113

▼内容/あいさいさん祭りのステージに出演し、一緒にお祭りを盛り上げていただける団体を募集します。

▼日時/10月27日(日)
午前9時30分〜午後3時

▼募集期間/5月10日(金)〜6月7日(金)

▼その他

- ・応募方法や応募資格などについては、市ホームページをご覧ください。
- ・出演者は、あいさいさん祭り実行委員会内で審査の上、決定します。
- ・出演にかかる必要経費や交通費などは自己負担となります。



佐屋地区納涼まつりを一緒に盛り上げましょう

問 佐屋地区納涼まつり実行委員会事務局(市民協働課内) ☎(55)71113

佐屋地区納涼まつりでは、文化協会佐屋支部有志の方が踊りの中心となつてまつり会場を盛り上げています。

先生指導のもと、一般参加者のお手本となつていただくための踊りの練習会を行います。踊りの好きな方、興味のある方、皆さんと一緒に踊りたい!という方、ぜひご参加ください。

▼日時/6月19日、26日(水) 午前9時30分〜正午

▼場所/文化会館大研修室

▼内容/佐屋地区納涼まつりで流れる曲の踊りを覚えます(昨年は8曲)

▼対象/市内外問わず心身ともに健康で、踊りの好きな方

▼申し込み/電話のみの受け付け
6月18日(火)までに市民協働課へ受付時間 午前8時30分〜午後5時15分(土・日曜日、祝日を除く)

▼その他/タオル・飲み物を持参し、動きやすい服装でお越しください。また、当日に保険の申し込みをしますので、お名前・住所の記入をお願いします。

7月に協力者・一般参加者向け練習会が3回あり、8月にまつり本番です。

第3次愛西市総合計画の策定に係わる委員を募集します

委員名称	①愛西市総合計画審議会委員	②愛西市総合計画市民ワークショップ委員(一般の部)	③愛西市総合計画市民ワークショップ委員(高校の部)
内容	幅広い視点で本計画の審議をする。		
募集人数	4人以内	15人以内	20人以内
応募資格	<ul style="list-style-type: none"> ・市内在住、在勤または在学し、令和6年4月1日現在、満18歳以上の方 ・①の委員については、平日昼間開催する愛西市総合計画審議会に出席できる見込みのある方 ・②の委員については、原則平日午後7時以降及び土曜日、日曜日の昼間に開催するワークショップに、出席できる見込みのある方 ・市の審議会などの委員に委嘱および任命されていない方 ・市の議会議員および常勤職員でない方 		<ul style="list-style-type: none"> ・市内に在住または在学し、令和6年4月1日で高校生の方 ・土曜日、日曜日の昼間に出席できる見込みのある方
任期	令和8年3月31日まで	令和7年3月31日まで	
募集期間	5月1日(水)〜31日(金)必着		
会議の開催	年3回程度(平日昼間)	年7回程度	年2回程度
報酬	1回の出席につき6,500円(交通費込み)	報償金・交通費はありません。	
応募方法	経営企画課および各支所に設置されている申込書に記入し、問い合わせ先へ(メール・郵送・FAX可) ※申込書および募集要項は、市ホームページからもダウンロード可		
選考方法	公募委員選考審査会を設置し、書類選考。(結果は応募者全員に通知)		
問い合わせ先	経営企画課 ☎(55)7133		



あいさい土曜チャレンジ☆学習
学生ボランティア(学習支援)募集

問生涯学習スポーツ課 ☎(55)7137
子供たちに学習支援をしていただける学生ボランティアを募集します。
子供たちの学習をお手伝いしながら、自分自身のスキルアップも図ってみてはいかがでしょうか。

▼日時/土曜日の午前中(年15回頻度月2回程度)

▼場所/文化会館・佐織公民館

▼募集対象/大学生

▼内容/小学4年生〜中学3年生の学習支援

※活動日などは相談に応じます。

※学習支援は教員OBの方と協力して行っています。

※報償金・交通費はありません。

シルバー人材センター
今月の入会説明会

問シルバー人材センター佐屋支所
☎(69)5930

▼日時/5月15日(水)午後2時〜

▼場所/シルバー人材センター佐屋支所(永和地区公民館内)

▼募集要件/60歳以上の愛西市民で、心身ともに健康で働く意欲のある方

花壇ボランティア募集

問都市計画課 ☎(55)7126

▼内容/緑化および地域のコミュニケーションの推進を図るため、親水公園で花の植え付けや管理をお手伝いしていただく「花壇ボランティア」を募集します。

▼申し込み/5月20日(月)までに所定の応募用紙に住所、氏名、連絡先を記入し、問い合わせ先へ(電話・FAX可)応募用紙は、都市計画課に設置。市ホームページからダウンロード可。

【活動(花の植え付け)】

▼日時/6月1日(土)午前9時〜11時頃(小雨決行)

▼場所/親水公園内花壇

▼花の種類/マリーゴールド(予定)

▼持ち物/シャベル、軍手、じょうろなど
※状況により、中止する場合があります。



海部津島・稲沢地区県立学校合同説明会

問愛西工科高校 ☎(37)1288
佐屋高校 ☎(31)0579

尾西地区の県立学校が一堂に会して合同説明会を開催します。

▼期日/6月1日(土)

▼場所/津島市文化会館大ホール

▼内容/個別相談会など

※詳細は各校ホームページをご覧ください。

▼申し込み/不要

流域モニタリング参加者募集

問環境課 ☎(55)7114

▼概要/身近な水辺で参加者の五感により水の色やにおいなどを評価するもので、ごなたでも簡単に実施することができます。

▼調査内容/水のきれいさ・水の量・生態系・水辺のようすなどを所定の調査票で報告

▼対象/ごなたでも参加できます。

(小学生以下の方は、保護者の方と一緒に参加してください。)

▼調査期間/6月5日(水)から9月30日(月)の任意の日

▼募集期間/8月23日(金)まで

▼申し込み/環境課窓口

愛西市霊園使用者募集

問環境課 ☎(55)7114

市の管理する墓地(佐屋霊園・佐屋第二霊園)の使用者を募集しています。

▼申込資格/市内に引き続き3か月以上住所を有する方(申請日現在)
※1世帯1区画まで

▼受付期間/閉庁日を除いた平日の午前8時30分から午後5時15分まで(随時募集)

※先着受付のため、申込時において希望区画がない場合があります。

▼申込方法/申込書と申請書、本籍の記載のある住民票を環境課へ提出してください。

※申込書などは、環境課に設置。市ホームページからもダウンロード可。

▼注意事項/納入された永代使用料および管理料の還付はありません。

霊園名(場所)	永代使用料	管理料
愛西市佐屋霊園(日置町)	23万円	500円×10年分
愛西市佐屋第二霊園(西保町)	25万円	500円×10年分

くらし

重層的支援体制整備事業の一部開始について

問 社会福祉課 ☎(55)71115
 ぶくしの相談窓口 ☎(31)6232

複雑・複合化した福祉の課題を抱える世帯への支援のため、各支援関係機関の役割や支援の方向性について検討し、多機関協働による包括的な支援を行える体制を整えました。

どこに相談していいか分からない福祉の相談について社会福祉協議会の「ぶくしの相談窓口」でも受け付けていますのでご相談ください。(平日の午前8時30分〜午後5時15分)

愛西市巡回バス停留所名称変更のお知らせ

問 総務課 ☎(55)7120

佐屋中央ルート31「親水公園総合体育館」は、「垣見鉄工アリーナ(親水公園総合体育館)」に変更しました。ご利用の際は、「注意」くださいますようお願いいたします。
 時刻表の停留所名称修正用シールは、総務課および各支所で配布しています。

三・四輪の軽自動車継続検査時の納税証明書の提示は原則不要です

問 収納課 ☎(55)7121

昨年1月より、軽自動車(三・四輪)に係る軽自動車税(種別割)の車両ごとの納付状況を、軽自動車検査協会がオンラインシステムにより確認可能となったため、車検の際の納税証明書の提示は原則不要です。これに伴い、今年度から口座振替で納税された三・四輪の車検用納税証明書の送付を廃止します。ただし、次のような場合は納税証明書が必要です。

▼納税証明書が必要な場合

・納付したばかりで、軽JNKSに納付状況が反映されていない場合

・中古車購入直後

・他の市区町村に引越した直後

・対象車両の過去の軽自動車税(種別割)に未納がある

・二輪小型自動車(排気量250cc超のバイク)の場合

▼申請場所/収納課および各支所

▼必要なもの/窓口に来られる方の本人確認書類(免許証など)、車検証、納税後すぐに証明書が必要な方は、領収証書または記帳後の通帳。

※市取扱金融機関からの口座振替(ダイレクト口座振替・インターネットバンキングによるものは除く)で納税の二輪小型自動車等、または減免対象者の方には、6月上旬に証明書を送付します。

令和6年度 環境関係補助金

市ではごみ減量や地球温暖化防止、生活環境の向上のため下記のとおり補助金事業を行っています。

タイトル	内容		補助額	申請に必要なもの
生ごみ処理槽および家庭用生ごみ処理機設置補助金	処理槽	1世帯2基を限度	1基につき、購入に要する経費に対し、4,000円を限度	①領収書 ②仕様のわかるもの ③振込先のわかるもの ※補助の対象につきましては、環境課へお問い合わせください。
	処理機	1世帯1基を限度	購入金額の3分の1の額または20,000円のどちらか低い金額	
資源ごみ回収補助金	営利を目的としない団体で登録が必要(品目)新聞紙、雑誌類、段ボール、衣類、カン類、ビン類、牛乳パック		1kg当たり4円	①仕切伝票 ②振込先のわかるもの
住宅用地球温暖化対策設備導入促進事業補助金	家庭用エネルギー管理システム(HEMS) ・愛知県が実施する愛知県住宅用地球温暖化対策設備導入促進補助金対象のもので、未使用のもの		10,000円	①設置場所の案内図 ②工事着手前の現況写真 ③経費の内容が明記されている工事請負契約書または売買契約書の写し ④太陽電池の最大出力値がわかる書類(住宅用太陽光発電施設に限る。) ⑤設備の概要または仕様がわかる書類(住宅用太陽光発電施設を除く。) ※必ず着工の2週間前までに申請してください。
	定置用リチウムイオン蓄電システム ・愛知県が実施する愛知県住宅用地球温暖化対策設備導入促進補助金対象のもので、未使用のもの		100,000円	
	一体的設備 ・上記2設備と住宅用太陽光発電施設(最大出力10キロワット未満のものに限る。)を一体的に導入するもの		190,000円	
	一体的設備 ・家庭用エネルギー管理システム(HEMS)、電気自動車等充給電設備(V2H)、住宅用太陽光発電施設(最大出力10キロワット未満のものに限る。)を一体的に導入するもの		140,000円	
	電気自動車等充給電設備(V2H) ・愛知県が実施する愛知県住宅用地球温暖化対策設備導入促進補助金対象のもので、未使用のもの		50,000円	

※この補助金は、予算の範囲内で先着順とします。

問 環境課 ☎(55)7114

特別支援学校体験入学

問 学校教育課 ☎(55)71336

【知的な発達に遅れのあるお子さん】

▼見学会／小学生：5月16日(木)

※新就学児の保護者対象

中学生：6月6日(木)

※小学6年生の児童、保護者対象

高校生：11月20日(水)

※中学2年生対象

▼説明会／高校生：6月4日(火)

※中学3年生対象

▼体験入学／小学生：9月19日(木)予備日9月26日(木)

▼場所／佐織特別支援学校

☎(37)2061

【手足の不自由なお子さん】

▼体験入学／幼児：6月4日(火)

小学生：6月11日(火)

▼教育相談／

幼児：小学生・中学生：随時実施

▼説明会／高校生：7月10日(水)※中学3年生および保護者対象

▼場所／一宮特別支援学校

☎0586(51)2221

【病気療養しているお子さん】

▼体験入学／7月9日(火)、10月23日(水)

(水)

▼場所／大府特別支援学校

☎0562(48)5311

【見え方に不自由のあるお子さん】

▼教育相談・体験入学／随時実施

▼サマースクール／8月23日(金)

▼場所／名古屋盲学校

☎052(71)0009

【聞こえ方に不自由のあるお子さん】

▼説明会／幼児：6月11日(火)

小学生：6月4日(火)

中学生：6月5日(水)

高校生：6月6日(木)

▼場所／一宮聾学校

☎0586(45)6000

【高等特別支援学校】

・春日井高等特別支援学校(高等部産業科)

▼説明会／5月14日(火)～16日(木)

▼体験入学／10月9日(水)～11日(金)

▼その他／遠距離通学者のために、寄宿舎を併設

☎0568(85)3511

・大府もちのき特別支援学校(高等部普通科)

▼説明会／5月29日(水)、6月5日(水)

▼体験入学／9月25日(水)、27日(金)、10月2日(水)、4日(金)、9日(水)、11日(金)、16日(水)、25日(金)

▼その他／県立桃陵高等学校と併設

☎0562(46)6909

※申し込み・問い合わせは各学校へ

※体験入学などについては、日程変更

や中止となる場合があります。最新の情報は各校にお問い合わせください。 ※見学会以外でも、随時相談を行っています。

自動車税種別割の納付をお忘れなく

問 西尾張県税事務所

☎0586(45)3170(ダイヤルイン)

□<https://www.pref.aichi.jp/soshiki/zeimu/0000051633.html>

5月31日(金)は、自動車税種別割の納期限です。

4月1日現在で自動車をお持ちの方に対し、4月30日(火)に県税事務所から納税通知書を発送しますので、お近くの県税事務所、金融機関、コンビニエンスストアなどで納付してください(納付場所は、納税通知書の裏面をご確認ください)。

また、パソコンやスマートフォンなどを利用して、クレジットカード(決済手数料がかかります)やインターネットバンキング、スマートフォン決済アプリでも納付していただけます。

なお、名義変更や廃車などの手続を他の人に依頼した自動車について、納税通知書が届いた場合は、それらの手続が3月末日までに行われていないことが考えられますので、依頼先にご確認ください。

また、転居などにより納税通知書が届かないときは、管轄の県税事務所にご連絡ください。

骨髄提供者に助成を行います

愛西市では、公益財団法人日本骨髄バンクの事業において骨髄などの提供を実施した方および骨髄提供者が勤務する事業所に対して助成を行っています。

▼助成対象・金額 ※各上限7日分

- ・個人 提供日に愛西市に住居登録がある方 2万円/日
- ・事業所 提供者を雇用している国内の事業所 1万円/日

▼申し込み

提供完了日から1年以内に、所定の申請書に必要書類を添付の上、健康推進課へ提出してください。

☒ 健康推進課(佐屋保健センター) ☎(28)5833

5月の平日夜間・休日診療

●平日夜間および休日診療に関するお問い合わせは、消防署または救急医療情報センターへおたずねください。

愛西市消防本部 …… ☎(26)1100 救急医療情報センター …… ☎(26)1133

海部地区急病診療所

津島市義原町字郷西37 ☎(25)5210

病状などのお問い合わせは、受付時間内に直接お電話してください。

◆大切なお知らせ◆

- ・診療日および時間帯について、下記のとおり変更しております。
 - ・保険証を必ずご持参ください。
 - ・発熱がなくても必ず電話連絡をしてください。
- ☐ <https://amaq.sakura.ne.jp> (お気軽にアクセスしてください)

内科・小児科

日曜日・祝日・休日

午前9時～11時30分 午後1時～4時30分

歯科

日曜日・祝日・休日

午前9時～11時30分 午後2時～4時30分

休日診療〈外科〉

◎診療時間/日曜日・祝日…午前9時～午後5時

※午後5時以降は、消防本部

☎(26)1100へおたずねください。

外科専門外の患者さんは、お断りする場合があります

日(曜)	病院名	電話番号	住所
3(祝)	鈴木整形外科	0567(28)8838	愛西市日置町本郷71
4(祝)	駅前ふじたクリニック	052(462)0222	あま市菫日寺五位田103KAFOビル
5(祝)	奥村クリニック	0567(22)2600	津島市申塚町1-122
6(休)	しらはま整形外科皮膚科クリニック	0567(32)3001	津島市白浜町平堤74-1
12(日)	つつみ整形外科クリニック	0567(97)0223	蟹江町学戸2-120
19(日)	後藤整形外科	0567(25)5511	津島市南新開町1-100
26(日)	彦坂外科	0567(25)8355	津島市東愛宕町3-93-1

問 収納課 ☎(55)7121

問 下水道課 ☎(55)7124

問 上水道課 ☎(55)7146

令和6年度納税月別予定表

■市税等は納期限までに納付しましょう(口座振替をご利用の方は、振替日の前日までに口座にご入金ください)。

月分	税目	市県 民税 (普通徴収)	固定 資産税	国民 健康保険税 (普通徴収)	介護 保険料 (普通徴収)	後期 高齢者 医療保険料 (普通徴収)	上下水道料金 (左郷地区) 上水道料金 (八間地区)	農業集落排水 処理施設等 使用料・維持 管理分担金	公共下水道 受益者 負担金等	その他	納期限
4月			1期分		1期分		2・3月分	2・3月分			4月30日
5月										軽自動車税(種別割)	5月31日
6月	1期分				2期分		4・5月分	4・5月分			7月1日
7月			2期分	1期分		1期分					7月31日
8月	2期分			2期分	3期分	2期分	6・7月分	6・7月分	1期分		9月2日
9月				3期分		3期分					9月30日
10月	3期分			4期分	4期分	4期分	8・9月分	8・9月分	2期分		10月31日
11月				5期分		5期分					12月2日
12月			3期分	6期分	5期分	6期分	10・11月分	10・11月分	3期分		令和7年1月6日
令和7年1月	4期分			7期分		7期分					1月31日
2月			4期分	8期分	6期分	8期分	12・1月分	12・1月分	4期分		2月28日
3月				9期分		9期分					3月31日

注1 納期限は原則としてその月分の月末ですが、金融機関などが休みのときは繰り下げた直近の営業日です。

注2 上下水道料金のうち、下水道料金は左郷地区で公共下水道に接続された方に限ります。佐屋地区で公共下水道に接続された方は海部南部水道企業団の水道料金と併せて請求されます。

注3 佐屋・立田地区の方の農業集落排水処理施設等使用料は、海部南部水道企業団の水道料金と併せて請求されます。

◎市税などの納付は、口座振替をご利用ください。※【納期限の2か月前まで】にお申し込みください。

口座振替取扱金融機関

- ☆三菱UFJ銀行
- ☆愛知銀行
- ☆あいち海部農業協同組合
- ☆いちい信用金庫
- ☆大垣共立銀行
- ☆桑名三重信用金庫
- ☆三十三銀行
- ☆十六銀行
- ☆中京銀行
- ☆東海労働金庫
- ☆名古屋銀行
- ☆尾西信用金庫
- ☆百五銀行
- ☆ゆうちょ銀行・郵便局

口座振替申し込み場所 収納課、各支所および各取扱金融機関

※市外の取扱金融機関をご利用の際は各担当課までご連絡ください。「愛西市市税等預金口座振替依頼書(自動払込利用申込書)」を郵送させていただきます。

- ・行事名後の丸囲みの数字は、広報紙の該当ページ番号（例：①は1ページ）
- ・四角囲みの数字は、過去の広報紙に掲載していることを表示（例：[4月]は4月号）
- ・予…予約制 申…申込開始日
- ＊時間など詳細はページ番号を参照してください。

※ごみは、当日午前8時までに出してください。

木 THU	金 FRI	土 SAT
<p>2</p> <p>☒ キーホルダーの制作 [4月] ㉓</p> <p>🗑️ 可燃ごみ</p>	<p>3</p> <p>憲法記念日</p> <p>ペットボトル回収日(立田・八開地区)</p> <p>🗑️ 可燃ごみ</p>	<p>4</p> <p>みどりの日</p> <p>トレイ回収日(立田・八開地区)</p> <p>🗑️ 可燃ごみ</p>
<p>9</p> <p>☒ 離乳食教室(佐屋) ㉔ 予</p> <p>📖 図書館</p> <p>🗑️ 可燃ごみ</p>	<p>10</p> <p>☒ 歴史・文化講座「なるほどざ あいさい」 ㉓ 申</p> <p>☒ 10:30 おはなし会(中央) ㉓</p> <p>☒ 10:30 おはなし会(中央) ㉓</p> <p>📖 紙・布</p>	<p>11</p> <p>☒ 新NISAと、資産運用のいろハ塾 ㉔ 申</p> <p>☒ 10:30 おはなし会(中央) ㉓</p> <p>☒ 10:00~11:30 移動図書館「めぐりん」(春の移動図書館車イベント)</p>
<p>16</p> <p>☒ 2歳児歯科健康診査(佐織) ㉔</p> <p>🗑️ 可燃ごみ</p>	<p>17</p> <p>ペットボトル回収日(立田・八開地区)</p> <p>🗑️ 可燃ごみ</p>	<p>18</p> <p>☒ 工作会「あじさいバッグを作ろう」 ㉓ 申</p> <p>☒ パパママ教室(佐屋児童館) ㉔ 予</p> <p>トレイ回収日(立田・八開地区)</p> <p>🗑️ 可燃ごみ</p>
<p>23</p> <p>☒ 2歳6か月児歯科健康診査(佐屋) ㉔</p> <p>🗑️ 可燃ごみ</p>	<p>24</p> <p>📖 紙・布</p>	<p>25</p> <p>☒ 10:00~11:30 移動図書館「めぐりん」(春の移動図書館車イベント)</p>
<p>30</p> <p>🗑️ 可燃ごみ</p>	<p>31</p>	<p>6/1</p>

ごみ分別促進アプリ「さんあ〜る」 配信中!

ごみの出し方や分別方法、収集日などを確認することができます。ぜひご利用ください



ANDROID APP ON Google play

Download on the App Store

施設案内

市役所

☎ 0567(26)8111
FAX 0567(26)1011

保佐屋保健センター

☎ 0567(28)5833
FAX 0567(28)8001

文文化会館

☎ 0567(28)3000
FAX 0567(28)3017

公佐織公民館

☎ 0567(26)1123
FAX 0567(26)4674

永永和地区公民館

☎ 0567(31)0004

☒ 図書館

中央図書館
☎ 0567(28)7760
佐織図書館
☎ 0567(26)1145

体体育館

垣見鉄工アリーナ
(親水公園総合体育館)
☎ 0567(32)5455
立田体育館
☎ 0567(24)3637
佐織体育館
☎ 0567(24)3837

八開診療所

☎ 0567(37)0351

5 May.

このページはそのまま取り外し、壁などに貼ってご活用ください。



日 SUN	月 MON	火 TUE	水 WED
4/28	29 昭和の日 保 9:30~10:45 すくすくひろば(佐屋) 4月 24 休館 公民館・佐織図書館 可燃ごみ	30 休館 文化会館・公民館・図書館・体育館 プラごみ	5/1 文 子どもたちを守るための幼児安全法講習 22 申 手話 社会福祉課窓口 9:00~16:00 延長 市民課関係窓口 17:15~19:00 粗大ごみ
5 こどもの日	6 振替休日 休館 公民館・佐織図書館 可燃ごみ	7 保 9:30~10:45 すくすくひろば(佐屋) 24 休館 文化会館・公民館・図書館・体育館 プラごみ	8 保 3歳児健康診査(佐織) 24 手話 社会福祉課窓口 9:00~16:00 延長 市民課関係窓口 17:15~19:00 マイナンバーカード交付(予約制) 不燃ごみ
12 10:00 おはなし会(佐織) 7:45木曾三川交流レガッタ (長良川国際ポートコース) 開庁 市民課関係窓口 マイナンバーカード交付(予約制) 8:30~12:00	13 保 10か月児相談(佐織) 24 休館 公民館・図書館・体育館 可燃ごみ	14 休館 文化会館・公民館・図書館・体育館 プラごみ	15 保 1歳6か月児健康診査(佐織) 24 手話 社会福祉課窓口 9:00~16:00 延長 市民課関係窓口 17:15~19:00 ※戸別粗大ごみ 予
19 食育の日 家庭の日	20 休館 文化会館・公民館・図書館・体育館 可燃ごみ	21 文 はじめてのスマホ決済教室 23 申 休館 文化会館・公民館・図書館・体育館 プラごみ	22 保 マタニティ教室(出産編) 24 予 手話 社会福祉課窓口 9:00~16:00 延長 市民課関係窓口 17:15~19:00 マイナンバーカード交付(予約制) 不燃ごみ
26 9:00市消防団観閲式 (佐織総合運動場)	27 保 9:30~10:45 すくすくひろば(佐織) 24 文 これからはじめる己書講座 23 申 休館 公民館・図書館・体育館 可燃ごみ	28 保 3か月児健康診査(佐屋) 24 休館 文化会館・公民館・図書館・体育館 プラごみ	29 手話 社会福祉課窓口 9:00~16:00 延長 市民課関係窓口 17:15~19:00

5月暮らしの相談日

相談名	日時	場所	問い合わせ
行政相談	2日(木) 午後1時30分～3時30分	佐織庁舎 1階 相談室	総務課 ☎(55)7120
	17日(金) 午後1時30分～3時30分	市役所 北館 2階 相談室	
	6月7日(金) 午後1時30分～3時30分	佐織庁舎 1階 相談室	
消費生活相談	【センター相談】 月～金曜日(祝日、年末年始除く)午前9時～午後4時30分	県海部総合庁舎 1階 南側	海部地域 消費生活センター ☎(23)0150
	【出張相談】 要予約	相談対象地域の市町村役場	
人権相談	7日(火) 午前10時～11時30分	市役所 南館 1階 会議室	社会福祉課 ☎(55)7115
	6月4日(火) 午前10時～11時30分	八開総合福祉センター 相談室	
年金相談 (※欄外参照)	14日(火) ①午前10時～正午②午後1時～3時	佐織庁舎 2階 第1会議室	保険年金課 ☎(55)7119
	(注意)受付定員に限りがあります。相談時間が1人約20分のため、相談が完了しない場合があります。ご了承ください。		
弁護士相談 (法律相談) (要予約)	10日(金) 午後1時30分～3時30分	佐織総合福祉センター 2階 図書室	市社会福祉協議会 ☎(37)3313
	17日(金) 午後1時30分～3時30分	立田庁舎 1階 第1会議室	
	24日(金) 午後1時30分～3時30分	八開総合福祉センター 1階 相談室	
	6月7日(金) 午後1時30分～3時30分	市役所 北館 1階 相談室	
	※相談の受付は相談月の前月の初日からです。ただしその日が土日、祝日、1月2日、3日の場合は翌日とします。相談は1回4組、相談時間1組30分、同一案件の再相談はできません。		
司法書士相談 (相続・登記関係) (要予約)	16日(木) 午後1時～3時	八開総合福祉センター 相談室	
	6月20日(木) 午後1時～3時	市役所 北館 1階 相談室	
	※6月分の予約は、6月3日(月)から受付開始です。相談は1回4組、相談時間1組30分、同一案件の再相談はできません。		
健康相談	14日(火)・28日(火) 午前9時30分～11時30分	佐屋保健センター	健康推進課 ☎(28)5833
こころの健康相談 (要予約)	16日(木) 午後1時30分～3時30分	佐屋保健センター	健康推進課 ☎(28)5833

※14日(火)年金相談:午前8時30分から相談会場付近で整理番号札を配布します。受付定員は①午前4人②午後4人です。年金相談では、相談者の身分証明書が必要です。相談者が代理人であるときは、委任状および代理人の身分証明書が必要です。

愛西データファイル

総人口	60,941 人	(△92)
男	29,816 人	(△72)
女	31,125 人	(△20)
世帯数	24,427 世帯	(+44)

4月1日現在、()は前月比

App Store からダウンロード
Google Play でダウンロード

マチを好きになるアプリ
広報あいさい配信中

愛西市のお知らせをアプリを通じてスマートフォンやタブレットにお届けします。

マチイロに関する問い合わせは 株式会社マチイロ☎092(716)1480 まで

防災無線テレフォンサービス

防災無線が聞き取れないときなどにご利用ください。放送内容を確認できます。

☎(26)0202

ご利用ください 音声の広報

ボランティア団体の協力を得て音声の広報をご用意しています。ご利用される場合は、シティプロモーション課へご連絡ください。

お知らせ

暮らしに便利

ハイ/119番です

健康ガイド

スポーツ

イベント

子育て1・2・3

まちかふトピックス

令和6年度がん検診のご案内

がん検診でがんを早期発見・早期治療できれば5年生存率は約90%！

国民の2人に1人が“がん”になり、3～4人に1人が“がん”で亡くなっています。
 がんの早期発見には、検診を定期的に受けること、症状がある場合には早めに医療機関を受診することが必要です。また、検診結果が「要精密検査」となった場合は、必ず精密検査を受けることが大切です。

令和6年度 健康診査・がん検診等が始まります！



ステップ1 「令和6年度がん検診等受診券」を確認する（5月中旬送付予定） 詳細はこちらから→

40歳以上の男性の方、20歳以上の女性の方、無料クーポン検診対象の方には、受診時に必要な「令和6年度がん検診等受診券」を送付いたします。

お手元に届いた方は内容を必ずご確認ください、希望する検診を受け終えるまで大切に保管してください。

※受診券が届かない場合でも、対象に該当する場合は発行できますので、健康推進課へお問い合わせください。



ステップ2 受診方法を決めて申し込む

集団検診

- 【検診会場】 市内7か所の公共施設
- 【検診期間】 6月～11月 検診設定日
- 【申込方法】
 - ①インターネット受付(24時間受付)
5月26日(日)午前8時30分～5月27日(月)午後1時
 - ②電話受付(コールセンター)
5月26日(日)・27日(月) ☎(26)5800 各日午前8時30分～午後1時



個別検診

- 【検診会場】 愛西市および近隣6市町村の指定医療機関
- 【検診期間】 6月1日(土)～10月31日(木)
※乳がん・子宮がん検診無料クーポンをお持ちの方は、検診期間が異なります。クーポン券の案内をご確認ください。
- 【申込方法】 医療機関へ直接予約



詳細については、5月中旬に送付する「令和6年度愛西市健康診査・がん検診等のお知らせ」をご覧ください。

☎ 健康推進課（佐屋保健センター） ☎(28)5833

【海での事故を防ぐには】

- ・管理された海水浴場で泳ぐ
- ・ライフジャケットを必ず着ける
- ・連絡手段を確保して緊急通報できるようにする
- ・子供から目を離さない
- ・お酒を飲んだら海や川に入らない
- ・体調が悪いときは無理をしない
- ・単独行動を避ける
- ・立入禁止の場所には近づかない



☎(26)1109
 消防本部予防課

【水の事故を防ぐには】

だんだんと暖かくなり、レジャーへ行く機会が増えてきます。水は私たちが生活するうえで欠かすことのできない重要なものですが、一方で毎年多くの水の事故が起きていることも忘れてはいけません。安全に楽しむために次のことを意識し、海や川などに出かける前に安全対策のポイントを押さえておきましょう。

川の事故はいったん起きると命に関わる事態になりかねません。また消防署では水難事故防止の広報活動や潜水隊による木曾川での訓練を実施しています。ご理解とご協力をお願いします。



【水の事故を防ごう】

- ・荒れている海には近づかない
- ・海にいる危険な生物に触らない
- ・川の地形を知り、危険な場所には近づかない
- ・天気予報などをチェックして、急な増水に備える

健康

ガイド



= 保健センターからのお知らせ =

健康推進課(佐屋保健センター)
☎(28)5833 ㊟ <https://www.city.aisai.lg.jp/>
ご不明な点は、お問い合わせください。

お知らせ

<高齢者肺炎球菌の予防接種>

対象	接種場所	接種回数	接種料金	備考
①満65歳の方 ②満60歳以上65歳未満の方で、心臓、腎臓、呼吸器に障害のある方(身体障害者手帳1級程度)またはヒト免疫不全ウイルスにより免疫の機能に障害のある方 ※過去に接種したことのある方は対象外	愛西市、津島市、弥富市、あま市、海部郡の指定医療機関	1回	2,000円	①誕生日の翌月にご案内を郵送します。 ②接種前に手続きが必要です。健康推進課へお問い合わせください。 ※事前に医療機関への予約が必要です。

暮らしに便利

ハイ/119番です

<大人の風しんワクチン接種費用の助成について>

市内在住で、妊娠を予定または希望している女性(妊娠中の方を除く)で、風しんの抗体価が低いと判定された方に対し、風しんワクチンまたは麻しん風しん混合ワクチンの接種費用の一部を助成します。

なお、風しんの抗体検査は、愛知県が費用助成を行っています。(ただし、対象者に条件があります。)抗体検査については津島保健所☎(26)4137にお問い合わせください。

<風しん抗体検査および予防接種クーポンについて>

風しん抗体保有率の低い昭和37年4月2日から昭和54年4月1日生まれの男性を対象とした抗体検査および予防接種が令和7年2月28日まで公費で受けることができます。対象の方には既にクーポン券を発送しています。愛西市に転入された方やクーポン券を紛失された方は健康推進課へお問い合わせください。

<HPV感染症ワクチン(子宮頸がんワクチン)について>

平成9年度生まれから平成19年度生まれの方で、小学校6年から高校1年の頃に接種の機会を逃した方は、令和7年3月31日まで公費で接種を受けることができます。詳細は愛西市のホームページをご覧ください。ワクチンの効果あるいはリスクについてご理解のうえ、接種をご判断下さいますようお願いいたします。

<特別の理由による任意予防接種費用の助成について>

骨髄移植手術などにより、接種済みの定期予防接種の予防効果が期待できないと医師に判断された方に対して、再接種にかかる費用の助成をしています。再接種の前に健康推進課で手続きが必要です。

あいち電子申請・届出システムはこちらから↓

※愛知県広域予防接種について

子どもおよび大人の予防接種について、疾病や里帰りなどの事情がある場合、海部・津島地区以外の医療機関(愛知県内の広域予防接種協力医療機関)で接種することができます。事前に手続きが必要ですので、あいち電子申請・届出システムから手続きをしてください。



健康ガイド

スポーツ

イベント

子育て1・2・3

おちかふtopics



歯の健康講座

顎関節症について

顎関節症は、顎の関節やその周囲の筋肉、靭帯の異常によって生じ、「顎が痛くなる、口が開かなくなる、口を開くときに音がする」などの症状が現れます。顎関節症は歯科でも比較的頻度の高い疾患ですが、病因を特定することが難しいと言われています。硬いものを日常的に好んで食べる、頬杖や食いしばりなどの顎に負担をかける癖や習慣がある、精神的なストレスや遺伝的な問題があるなど、多くの病因が絡み合って発症すると考えられています。

痛みのない初期症状も含めると、日本人の約20%が顎関節症に当てはまると言われており、その病態は軽度から重度まで様々です。

顎の病態によって治療法も異なりますが、代表的な治療法として、マウスピースにより顎の関節への負担を軽減する方法や、悪い癖や習慣を修正する生活指導、開口の訓練やマッサージなどが挙げられます。これらの治療により顎の痛みの軽減や運動の回復を目指します。

また、顎関節症は時間の経過とともに自然に改善し、治癒していく場合もあることが報告されているため、初期症状のみの場合は治療を行わず様子を見ることもあります。

顎関節症の多くは病態に合わせた適切な対処を行うことで、時間の経過とともに日常生活に支障のない状態まで回復します。しかし、対処が遅れ長期化することで難治性の痛みとなってしまう場合もあるため、顎の症状に不安のある方は、歯科や口腔外科への相談をおすすめします。

(海部歯科医師会)

9020賞状授与事業を実施しています!

市では令和6年度から、90歳以上で20本以上ご自分の歯がある方を対象に、審査および賞状授与を行う9020賞状授与事業を開始しました。ご自身の歯に自信のある方はぜひ歯科医院へお出かけください。

●対象／次のすべてに該当する方

- ・審査日時点で市内に住民登録がある方
- ・審査日時点で自分の歯が20本以上ある方
- ・令和7年3月31日時点で90歳以上の方

※過去に8020表彰や9020認定を受けている方も対象です。



●内容／下記の実施医療機関で審査していただき、市から賞状授与を行います。

(実施期間)4月1日(月)から9月30日(月)まで



★9020審査実施医療機関

医療機関名	町名	医療機関名	町名
あずま歯科	西保町	マコト歯科	北一色町
石原歯科医院	佐屋町	歯科英医院	石田町
うらた歯科クリニック	柚木町	八開歯科医院	二子町
勝野歯科	東保町	いろどり歯科・こども歯科室	諏訪町
こうたろう歯科こども歯科	善太新田町	大鹿歯科医院	草平町
このの歯科	大野町	奥田歯科医院	勝幡町
こばやし歯科	大井町	加藤歯科	町方町
サトウ歯科	北一色町	ごとう歯科医院	南河田町
佐屋歯科医院	北一色町	タクミ歯科医院	南河田町
下里歯科医院	日置町	淵高歯科・小児歯科	淵高町
まえかわ歯科クリニック	大野町	よしだファミリー歯科	古瀬町

※上記にかかりつけ歯科医がない場合は、健康推進課へご相談ください。

★8020表彰を希望される方へ★

愛知県歯科医師会では、**【8020キャンペーン】**を実施しています。

愛知県歯科医師会に加入している歯科医院で審査および表彰状をお渡ししますので、ご希望の方は、下記期間内にお近くの歯科医院へお出かけください。

<対象> 昭和20年3月31日以前に生まれた方 ※過去に受賞歴がある方は対象外

<実施期間> 4月1日から5月31日まで

<実施場所> 愛知県歯科医師会に加入している歯科医療機関

<費用> 無料

<問い合わせ先> 愛知県歯科医師会 ☎052(962)8020

☎ 健康推進課 (佐屋保健センター) ☎(28)5833

募集

市民ふれあいボウリング大会

問スポーツ協会事務局 ☎(32)38000
生涯学習スポーツ課 ☎(55)71338
※その他施設は欄外各体育館

- ▼日時／6月2日(日)
受付開始 午前9時30分
開会式 午前10時
- ▼場所／サンガーデン ボウリング
- ▼参加資格／市内在住・在勤・在学の方
または市ボウリング協会会員の小学生
以上の男女
- ▼参加費／1人1千300円(当日徴収)
- ※別に貸靴料400円(税込)
- ▼定員／150人
- ▼種目／一般の部 男子・女子
中学生以下の部 男子・女子
- ▼申し込み／5月17日(金)までに所定
の申込書に記入し、市ボウリング協会
事務局へ(サンガーデンボウリング内)
- ▼主催／市スポーツ協会
- ▼主管／市ボウリング協会



市民スローピッチソフトボール大会

問スポーツ協会事務局 ☎(32)38000
生涯学習スポーツ課 ☎(55)71338
※その他施設は欄外各体育館

- ▼日時／6月9日(日)・16日(日)
【予備日 6月23日(日)】
- ▼場所／佐織総合運動場
- ▼参加資格／市内在住・在勤または市
スポーツ協会加盟者で15歳以上(平成
21年4月1日以前生まれ)の男子でア
マチュア競技者であること
- また、前述の条件を満たしていれば
チーム2人以内は女子も可(ただし、危
険防止のため女子選手の守備位置は投
手・捕手・一塁手以外とする)
- ▼参加人員／監督1人、選手25人以内
とし、監督が選手を兼ねる場合は、必ず
選手登録すること
- ▼参加費／1チーム2千円(代表者会
で徴収)
- ▼代表者会および抽選／
5月25日(土)午後7時
- 垣見鉄工アリーナ 第3会議室
- ▼申し込み／5月19日(日)までに所定
の申込書に記入し、問い合わせ先へ
- ▼主催／市スポーツ協会
- ▼主管／市ソフトボール協会

市民ソフトテニス大会(一般の部)

問スポーツ協会事務局 ☎(32)38000
生涯学習スポーツ課 ☎(55)71338
※その他施設は欄外各体育館

- ▼日時／6月23日(日)午前9時
【予備日 6月30日(日)】
- ▼場所／親水公園総合運動場テニス
コート(男子)
- 佐屋総合運動場テニスコート(混成・
女子)
- ▼参加資格／市内在住・在勤・在学の方
または、市ソフトテニス連盟各支部会員
- ▼参加費／1組500円(当日徴収)
- ▼種目／男子ダブルス
混成ダブルス
女子ダブルス
- ▼申し込み／6月7日(金)までに所定
の申込書に記入し、問い合わせ先へ
- ▼主催／市スポーツ協会
- ▼主管／市ソフトテニス連盟

市民剣道大会

問スポーツ協会事務局 ☎(32)38000
生涯学習スポーツ課 ☎(55)71338
※その他施設は欄外各体育館

- ▼日時／8月11日(祝)
- 受付開始 午前9時
開会式 午前10時
- ▼場所／垣見鉄工アリーナ
- ▼参加資格／市内在住・在勤・在学の方
または市スポーツ協会加盟者
- ▼参加費／300円(当日徴収)

▼競技種目 (個人戦)

- 小学生の部
 - ①基本錬成の部
 - ②2年生以下の部
 - ③3、4年生の部
 - ④5、6年生の部
- 中学生の部
 - ①男子1年生の部
 - ②男子2、3年生の部
 - ③女子1年生の部
 - ④女子2、3年生の部
- 高校・一般の部
 - ①男子の部
 - ②女子の部
- 【団体戦】 1チーム7人
(4人以上の参加可。ただし、中学生
4人のみの参加は不可)
- 先鋒—小学2年生以下
次鋒—小学4年生以下
五将—小学6年生以下
中堅—中学生(女子)
三将—中学生
副将—高校一般女子(中学生女子可)
大将—高校一般男子(中学生男子可)
- ▼申し込み／6月10日(月)までに所定
の申込書に記入し、問い合わせ先へ
- ▼主催／市スポーツ協会
- ▼主管／市剣道連盟





老朽化したトイレを改修・洋式化し、利用者が快適に利用できる環境が整い、安全・安心にスポーツ施設を利用することができるようになりました。
この施設はスポーツ振興くじ助成金の交付を受けて整備されました。

問 生涯学習スポーツ課 ☎(55)71338

佐織総合運動場北側トイレを改修しました

お知らせ

全国大会出場おめでとう

ソナタコンクール
全楽章部門



坂本 志麻さん
(菊里高等学校・北一色町)

第23回
全日本チアダンス選手権大会

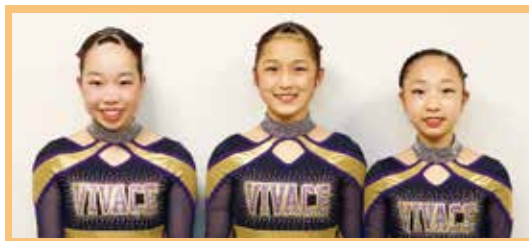

畑 日菜理さん 辻本 侑生さん 佐藤 明咲さん
(勝幡小学校・勝幡町) (永和中学校・大井町) (佐屋中学校・佐屋町)

第25回
全国高等学校選抜
ラグビーフットボール大会



園 瑛斗さん
(西陵高等学校・西川端町)

定期救命講習のご案内



市消防署では心肺蘇生、AEDの使い方、けがの手当てなどを習得していただけるよう、市民の皆様や事業所などを対象に救命講習を実施しています。

場 所 愛西市消防署 研修センター 受講資格 市内在住・在勤・在学(中学生以上)の方
定 員 30人(定員になり次第締め切りとなります)

講習種別	日時	講習内容	受付期間
実技救命講習 (2時間)	6月9日(日) 午前9時	心肺蘇生法(成人を対象) 大出血の止血法 (事前にe-ラーニングの受講が必要)	5月1日(水) ~5月31日(金)
普通救命講習Ⅰ (3時間)	9月8日(日) 午前9時	心肺蘇生法(成人を対象) 大出血の止血法	8月1日(木) ~8月31日(土)
上級救命講習 (8時間)	9月22日(祝) 午前8時30分	心肺蘇生法(成人を対象) 大出血の止血法 外傷手当て 搬送法など	11月1日(金) ~11月30日(土)
実技救命講習 (2時間)	12月1日(日) 午前9時	心肺蘇生法(成人を対象) 大出血の止血法 (事前にe-ラーニングの受講が必要)	令和7年2月1日(土) ~2月28日(金)
普通救命講習Ⅲ (3時間)	12月8日(日) 午前9時	心肺蘇生法(小児・乳児を対象) 大出血時の止血法	
普通救命講習Ⅰ (3時間)	令和7年3月9日(日) 午前9時	心肺蘇生法(成人を対象) 大出血の止血法	

※e-ラーニングとは、インターネットで救命講習の座学部分(1時間)を受講するものです。

問 消防署救急係 ☎(26)1402



あいさいちゃんのPR動画



市ホームページ



e-ラーニング



ヤクルト「健康教室」

時 5/31(金)午後1時～3時
場 佐織総合福祉センター
内 座って出来る柔軟ストレッチ体験
講 名古屋ヤクルト販売株式会社
対 市内在住の60歳以上の方
定 20人
申 5/11(土)午前9時～
 佐織総合福祉センター
問 佐織総合福祉センター
 ☎(24)9733

第3回「スマートフォン教室」 ステップアップ・QR決済

時 6/13(木)QR決済編
午後1時～3時
場 佐織総合福祉センター
講 ソフトバンク株式会社
定 20人
対 市内在住の60歳以上の方
申 5/20(月)午前9時～
 佐織総合福祉センター
問 佐織総合福祉センター
 ☎(24)9733

子どもたちを守るための 幼児安全法講習

時 6/9・16・23(日)全3回
午前9時30分～11時30分
場 文化会館 大研修室
内 いざという時に自分のお子さん・お孫さんに手当ができますか？幼児のケガの手当の仕方、身近にあるものを使っての対処法などを学びます。
講 赤十字幼児安全法指導員 安田里美氏 **定** 20人
申 5/1(水)～文化会館
問 文化会館 ☎(28)3000

新NISAと、資産運用のイロハ塾

時 6/22(土)午前10時～11時30分
場 文化会館 視聴覚室
内 新NISAの制度をよく理解し、資産運用を始めてみませんか？
講 日本証券業協会 **定** 20人
申 5/11(土)～文化会館
問 文化会館 ☎(28)3000

料・料金(有料の場合のみ) 持・持ち物

母子家庭等就業支援講習会のお知らせ～第1回就業支援講習会～

名古屋駅会場講座	講座名	日時	備考
	パソコン講習 初級	6/29(土)～10/12(土)全15回 午前10時～午後3時40分	土曜日開催 ※託児あり
	調剤薬局事務講習	7/1(月)～8/26(月)全7回 午前10時～午後3時40分	月曜日開催
	介護職員初任者研修 (介護員養成研修・通信)	7/3(水)～10/30(水)全16回 午前9時30分～午後5時30分	水曜日開催

※日程により多少講習時間が異なることがあります。
内 ひとり親家庭の父または母および寡婦の方を対象とした、無料講習会
料 無料(教材費、交通費は自己負担)
申 5/7日(火)～28日(火)に子育て支援課または各支所へ
他 ・各講座とも、全日程出席可能な方が対象
 ・定員を超えた場合は、抽選で決定
 ・過去に受講された講座を再度受講することはできません。
 ・託児をできる人数に限りがあるため申込者多数の場合は抽選で決定します。
主 愛知県母子寡婦福祉連合会 **問** 子育て支援課 ☎(55)7118

スマホ・防災教室、 「始めよう!災害への備え!」

時 ①5/23(木)午後1時～3時
iPhone対象
 ②5/30(木)午後1時～3時
Android対象
場 佐織総合福祉センター
内 災害時に役立つ使い方は？
自分のスマホで体験学習
対 市内在住の60歳以上の方
定 20人
申 5/11(土)午前9時～
 佐織総合福祉センター
問 佐織総合福祉センター
 ☎(24)9733

新たな趣味、手先の運動に 「新聞ちぎり絵」教室

時 ①5/27(月)午後1時～3時
②6/17(月)午後1時～2時30分
場 佐織総合福祉センター
講 中日新聞勝幡専売店
対 市内在住の60歳以上の方
定 20人 **料** 300円
持 新聞のカラー紙面
申 ①5/11(土)午前9時～
 ②5/20(月)午前9時～
 佐織総合福祉センター
問 佐織総合福祉センター
 ☎(24)9733

前期歯の健康センター開催 テーマ:「お口の健康と発育」

時 6/9(日)※予約制
午前9時15分～9時30分
場 佐屋保健センター
内 親子教室・親子歯科相談
対 乳幼児(就学前)とその保護者
定 親子30組(申し込み多数の場合、第2部の受付時間を設けます。)
申 6/4(火)までに問い合わせ先へ
主 海部歯科医師会
問 健康推進課(佐屋保健センター)
 ☎(28)5833

手話奉仕員養成講座

時 7/2(火)～12/17(火)の火曜日
と木曜日(週1回の場合もあり)
午後7時～9時
※1回2時間、計80時間受講
※状況により、開催延期や中止
の場合があります。
場 佐織公民館 会議室
講 愛知県聴覚障害者協会
対 市内在住・在勤・在学の方で、継続して受講できる方
定 20人
料 無料(ただし、テキスト代3,300円
が必要)
申 6/4(火)までに問い合わせ先へ
問 社会福祉課☎(55)7115

夏を感じる金魚鉢を使って インテリアを作ろう

時 7/4(木)

1部:午前9時30分～10時30分
2部:午前10時30分～11時30分

場 文化会館 美術実習室

内 金魚鉢を使ったインテリアを作りませんか?

講 木曾三川公園に集う会
北洞美知子氏

定 1部2部それぞれ20人

料 300円(材料費込み)

申 6/2(日)～文化会館

問 文化会館 ☎(28)3000

佐織公民館

(※4月号申込注意参照)

問 佐織公民館 ☎(26)1123

親子ソーセージ教室

時 7/6(土)

午前9時30分～11時30分

場 佐織公民館

講 食肉アドバイザー
鈴木香代子氏

定 親子12組

料 1,100円

申 6/8(土)～佐織公民館

もっと便利にスマホを使いたい方 のための教室 Android編

時 5/27(月)午後1時～3時

場 文化会館 視聴覚室

内 Android体験機を使った基本とLINEが中心の講座。

講 ソフトバンク株式会社

定 20人 **申** 文化会館で受付中

問 文化会館 ☎(28)3000

あいさいおもちゃ病院

時 5/25(土)午前10時～午後3時

場 文化会館 ホールホワイエ

内 壊れたおもちゃを直します。

講 あいちおもちゃクリニック

申 当日、直接おもちゃをお持ちください。

問 文化会館 ☎(28)3000

これからはじめる己書講座

時 6/28・7/5・12(金)

午前10時～11時30分

場 文化会館 美術実習室

内 今年の暑中見舞いはオシャレな手書きで作成したはがきで送りましょう。

講 己書祐YOU道場会
渡邊祐香里氏

定 10人

料 1,600円(材料費込み)

申 5/27(月)～文化会館

問 文化会館 ☎(28)3000

マネー講座～お金の「いろ・は」

時 5/26(日)午後2時～

(受付:午後1時30分～)

場 中央図書館会議室

内 ファイナンシャルプランナーを講師に迎えて、どの世代にも役立つ「大人のお金のお勉強」を分かりやすく説明します。

講 奥村光将氏 **定** 40人

申 中央図書館で受付中

問 中央図書館 ☎(28)7760

歴史・文化講座

『なるほどざ あいさい』

時 6/2(日)午後2時～

(受付:午後1時30分～)

場 中央図書館 2階会議室

内 愛西市の名所・旧跡を紹介する講座を開催します。

講 石田泰弘氏 **定** 80人

申 5/10(金)～中央図書館

問 中央図書館 ☎(28)7760

はじめてのスマホ決済教室

時 6/24(月)午後1時～2時30分

場 文化会館 視聴覚室

内 スマホ決済の不安要素と対処法を学びます。

講 ソフトバンク株式会社

定 20人

申 5/21(火)～文化会館

問 文化会館 ☎(28)3000

令和6年度祭りを学ぶ

尾張津島天王祭についての学習・見学会を行い、郷土への誇りや愛着を育みます。

▶**内容**／(全3回)※内容などは変更になる場合があります。

【第1日目】

天王祭クイズ、屏風鑑賞

▶**日時**／7月7日(日)

午前10時～正午

▶**場所**／愛西市佐織公民館

【第2日目】

観覧船に乗って朝祭のだんじりぶね車楽舟を
間近で見学

▶**日時**／7月28日(日)

午前9時～11時

▶**場所**／津島市総合保健福祉センター

【第3日目】

鉾持ち体験、鉾持ちインタビュー、
花付け体験

▶**日時**／8月3日(土)

午前9時30分～午後0時30分

▶**場所**／愛西市文化会館

▶**対象**／市内の小学4～6年生 ▶**定員**／15人(抽選)

▶**申込**／5/13(月)～6/7(金)に二次元コードより申し込み。

▶**主催**／愛西市教育委員会・津島市教育委員会

問 津島市社会教育課生涯学習グループ ☎(55)9421



子育てコラム ～ほ・ほ・ほ～



「防犯」 ～自分の身を守れるように～

お知らせ

暮らしに便利

ハイ/119番です

健康ガイド

スポーツ

イベント

子育て1・2・3

まちかどtopics

- い** **か** .. 知らない人について**いかない**
- の** 知らない人の車に**乗らない**
- お** 危ないと思ったら**大声**を出す
- す** **すぐ**に逃げる
- し** 周りの人に**知らせる**

(参考文献 おやこでまなぼう!「いかのおすし」で毎日安全! 警視庁生活安全総務課・犯罪抑止対策本部)

基本は「いかのおすし」

小学生になると、子どもだけで行動する時間が格段に増えますね。

一般的に4歳児までは「悪い人」の存在を教える必要はありませんが、5歳以上には「世の中には、悪いことを考える大人もいる」ことを伝え、危険から身を守る方法を教えることも大切になってきます。

「いか」と「の」は危険な目にあわないように心掛けておくこと。「お」「す」「し」は危険を感じた時の行動をあらわしています。まず、知らない人に無理やり連れていかれそうになるなど、危ないと思ったら大声を出し、周りに知らせることが大切です。

☎ 佐屋児童館 ☎(23)4554

子育てインフォメーション

〈母子保健事業〉

☎ 健康推進課(佐屋保健センター) ☎(28)5833

内容	場所	日程	対象
母子健康手帳交付(*)	佐屋	月～金曜日 (閉庁日を除く)	妊娠された方
ぴよぴよサロン(*)	佐屋	6月17日(月)	R6年3月・4月生
マタニティ教室(*)	佐屋	妊娠編 6月17日(月)	初めてママ・ パパになる方 (ママのみの 参加も可)
		出産編 5月22日(水)	
パパママ教室(*)	佐屋 児童館	5月18日(土)	
すくすくひろば (育児相談)	佐屋	5月7日(火) 6月3日(月)	乳幼児と その保護者
	佐織	5月27日(月) 6月24日(月)	
離乳食教室(*)	佐屋	5月9日(木)	生後5～6か月頃
		6月6日(木)	
3か月児健康診査	佐屋	5月28日(火)	R6年1月6日 ～2月15日生
	佐織	6月5日(水)	R6年1月21日 ～2月29日生
10か月児相談	佐屋	6月28日(金)	R5年8月・9月生
	佐織	5月13日(月)	R5年6月・7月生

内容	場所	日程	対象
1歳6か月児 健康診査	佐屋	6月4日(火)	R4年10月6日 ～11月20日生
	佐織	5月15日(水)	R4年9月1日 ～10月5日生
2歳児 歯科健康診査	佐屋	6月13日(木)	R4年5月生・6月生
	佐織	5月16日(木)	R4年4月・5月生
2歳6か月児 歯科健康診査	佐屋	5月23日(木)	R3年10月・11月生
	佐織	6月20日(木)	R3年12月 ・R4年1月生
3歳児健康診査	佐屋	6月14日(金)	R3年4月・5月生
	佐織	5月8日(水)	R3年2月・3月生

※乳幼児健康診査、10か月児相談、ぴよぴよサロンの対象の方には、個人通知をします。

※(*)の保健事業は予約制です。

※当日の気象状況等により、延期または中止となる場合がありますので、ご了承ください。

◆表記 佐屋:佐屋保健センター 佐織:佐織保健センター □ <https://www.city.aisai.lg.jp/>



「こいのぼりパーティー ぐんぐんすくすく」

すとう あさえ/文 山田 花菜/絵 ほるぷ出版
お礼ようりするのがだいすきな、ほんやのままごさん。きょうは、こどもたちといっしょに、こどものひごはんをつくります。どんなごちそうができてあがるかな？お礼ようりのレシピもあるので、おとなのひとといっしょにつくってみましょう！



「かあさんのしっぽぽ」

村中 李衣/作 藤原 ヒロコ/絵 BL出版
お店でいそがしくはたらいているかあさんは、おこるとキツネに見えます。まだ二年生で、かあさんに甘えたい結衣ちゃんは、かあさんはキツネに食べられてしまったのではないかと思い始めて…。すれちがいとふれあいを、あたたかくユーモラスにえがいた、母の日にオススメの一冊です。

中央図書館
とんがりぼうしおはなし会
日時:5月10日(金)午前10時30分～
11日(土)午前10時30分～

アップルバナナのえいごのおはなし会
日時:5月25日(土)午後3時～

佐織図書館(佐織公民館2階 和室)
さおりブックキャットクラブおはなし会
日時:5月12日(日)午前10時～

工作会「あじさいバッグを作ろう」
日時:6月16日(日)午後2時～
対象:小学校低学年まで

(未就学の方は保護者同伴)
定員:10組
申込:5月18日(土)～中央図書館

早期教育相談

日時	7月25日(木) 午前10時～午後4時
場所	あま市甚目寺公民館
内容	子育てやお子さんの就学・障がいについての相談
対象	0～6歳(未就学)のお子さんとその保護者
主催	愛知県教育委員会
申し込み	6月21日(金)までに問い合わせ先へ(予制・無料)

問 学校教育課 ☎(55)7136

ファミサポからのお知らせ

移動事務所 ～相談、新規の登録などにご利用を～

日にち 5/9(木)佐屋児童館
6/19(水)佐屋西児童館
6/26(水)勝幡児童館

時間 午前11時～正午

※利用の予定のない方も安心のために事前に登録しておけば、いざという時もスムーズにサポートが受けられます。
※依頼会員の登録は、母子健康手帳をお持ちください。

問 市ファミリー・サポート・センター
☎(31)6677 FAX(28)5505

わくわく 給食レシピ



愛西いっぱい キーマカレー

No.74



材料(小学生・4人分)

ねぎ	80g	カレールー(中辛)	20g
トマト	440g	ケチャップ	大さじ2
にんじん	60g	ソース	大さじ2
なす	120g	しょうゆ	大さじ2
合いびき肉	300g	しょうが	小さじ1/2
カレールー(甘口)	80g	水	200ml

作り方

- ① にんじん、トマト、なすはみじん切り、ねぎは4つ切り(給食では小口切り)にする。
- ② ①と合いびき肉を全てフライパンに入れ、水、ケチャップ、ソース、しょうゆ、しょうがを入れる。
- ③ 中火で10分ほど煮て、火を止めてルーを入れて溶かす。
- ④ 再度火をつけて、ときどき混ぜながら10分ほど煮る。

食育ポイント

- ・「令和5年度あいさいさん☆給食コンクール」で最優秀賞を獲得した、北河田小学校5年2組鈴木幹浩さんの料理です。
- ・愛西市の特産物である、ねぎ・トマト・にんじん・なす・しょうがを使ったキーマカレーを考えてくれました。「トマトやなすなどの苦手な人が多いものは、みじん切りにして食べやすくしました」と料理内容を紹介してくれました。

(愛西市教職員会 栄養教諭部会)

- ◆金芽ロウカット玄米ごはん
- ◆愛西いっぱいキーマカレー◆牛乳
- ◆チーズ入りチョップドサラダ◆ナタデココとみかんのゼリー

子ども達の様子、声

- ・ねぎが入ったキーマカレーは初めて食べたけどおいしかった。
- ・野菜が食べやすい。





八開・佐織地区の水道料金を改定(値上げ)しました



令和6年4月1日に、愛西市水道事業(八開・佐織地区)の水道料金を改定しました。
 令和6年4-5月使用分(6月請求分)から改定後の水道料金が適用となります。
 5月下旬のメーター検針時に発行する「上下水道使用量のお知らせ」は、新料金体系で発行しますので、金額をご確認ください。

注)佐屋・立田地区は海部南部水道企業団が給水しており、対象外となります。

料金改定の概要

- ・基本料金を、八開地区・佐織地区共に1か月800円(税抜き)に統一します。
- ・基本水量(10^m)を廃止し、基本料金と従量料金(使用した水量に応じた料金)で料金を計算します。

水道料金単価比較表【使用期間2か月】(税抜)

料金等 使用水量	改定前(1 ^m につき)		改定後(1 ^m につき)	
	八開地区	佐織地区	八開地区	佐織地区
基本料金	3,300円	2,400円	1,600円	1,600円
~20 ^m	-	-	85円	65円
21 ^m ~40 ^m	165円	135円	165円	145円
41 ^m ~60 ^m	165円	165円	165円	165円
61 ^m ~80 ^m	175円	175円	175円	175円
81 ^m ~150 ^m	190円	220円	220円	220円
151 ^m ~	195円	230円	230円	230円
臨時用	280円	355円	355円	355円

改定後の水道料金計算方法(例)

水道料金は、基本料金と従量料金の合計に消費税等(10%)を加えた金額(1円未満の端数は切り捨て)です。
 【使用期間2か月 使用水量46^mのとき】

		八開地区		佐織地区		
基本料金		1,600円		1,600円		
従量料金	使用水量	単価	金額	単価	金額	
	~20 ^m	20 ^m	85円	1,700円	65円	1,300円
	21 ^m ~40 ^m	20 ^m	165円	3,300円	145円	2,900円
	41 ^m ~60 ^m	6 ^m	165円	990円	165円	990円
	61 ^m ~80 ^m	-	175円	-	175円	-
	81 ^m ~150 ^m	-	220円	-	220円	-
151 ^m ~	-	230円	-	230円	-	
料金合計		7,590円		6,790円		
消費税等額		759円		679円		
消費税込金額(請求額)		8,349円		7,469円		

※水道料金早見表は、市ホームページに掲載しています。

☎ 上水道課 ☎ (55)7146 🌐 <https://www.city.aisai.lg.jp/>

3月
18日

農業・観光振興に関する包括連携協定締結式

この度、あいち海部農業協同組合様と農業や観光の振興に関する包括連携協定を締結しました。

「農業施策の推進」、「地産地消の推進および愛西市製品の販売促進」、「農業・観光資源のPR」などの分野で連携し、協力します。

幅広い分野で連携強化を図り、地域の活性化に努めてまいります。



3月
18日

大規模災害時における食料物資の供給協定締結式

この度、東海罐詰株式会社様と災害協力協定を締結しました。

市内に大規模災害が発生した場合などに、東海罐詰株式会社様が保有する、だし飯缶やゆで小豆の缶詰などの製品の提供を受けることが可能になりました。

今回の協定の締結により、本市防災行政が一層強化されましたことをお知らせします。



3月
31日

春だ！人工芝グラウンドを楽しもう！ ～貝沼建設 花はすフィールドあいさい～

貝沼建設 花はすフィールドあいさい(愛知県フットボールセンター愛西)で、人工芝グラウンドを活用したイベントを開催しました。

当日は爽やかな晴天に恵まれ、参加された方々は、春の陽気に触れながら親子ペアで様々なレクリエーションに参加し、人工芝グラウンドの体験を楽しんでいました。



3月
25日

消防車を更新しました ～救助工作車～

令和6年3月25日から新しい救助工作車の運用を開始しました。救助工作車は、主に交通事故現場や、地震や災害などで倒壊した建物内の要救助者を救出する資機材が多数積載されています。また、車両全周のLEDや大型照明装置が搭載され、従来より夜間活動での視認性が高くなりました。

詳しくは、市ホームページで紹介していますので、ぜひご覧ください。





ニューボーン
フォトあり



退院後も医師と助産師が
サポートします！



女性医師は2名
産婦人科医師6名



出産経験者多数
助産師は7名

資格所有表
アドバンス助産師2名
新生児蘇生(NCPR)7名
母体救命(J-CIMELS)1名

ママと赤ちゃんに
優しい病院、
いなざわこうせいで
出産しませんか？

稲沢厚生病院での出産
おすすめポイント



総合病院の安心感

入院中は毎日、産婦人科医師の回診があり、
赤ちゃんの診察は小児科医師が担当します。

医療スタッフによる充実のサポート

24時間365日、産婦人科医と助産師が対応可能。小児科医師のサポートも充実！

- 合併症のある妊婦さんの受け入れ
- 帝王切開は小児科医師が立ち合い
- 出産後、入院中に小児科医が赤ちゃんを診察
- 退院後、希望者は赤ちゃん外来や助産師外来でサポート
- 整形外科・耳鼻科・皮膚科・眼科など他科と連携をしながら小児科が赤ちゃんの健康をサポート



ママの心とからだに寄り添うケア

不安なこと、心配なことは
お気軽におっしゃってください。

ママの希望に寄り添ったケア・指導

- 抱っこの仕方からおっぱいの飲ませ方までママに合わせて丁寧に指導します。
- 助産師に相談できる個人指導の時間があります。母乳、ミルク、混合で育てたいなど希望に沿った指導や母乳マッサージを受けることができます。
- 退院後も助産師に相談することができます。(助産師保健指導外来)

赤ちゃん預かりサポート

- ママが産後のからだを休ませたい時は赤ちゃんを預けてゆっくり眠れるようサポートします。

からだに優しい食事

- 管理栄養士考案の「心とからだを元気にする」メニューをご用意しています！



※メニューは一例

特に産後の入院生活は、ママの心とからだのケアを
第一に考えてサポートしています。

ご予約はお電話で
0587-97-2759

当院での出産の詳しい
内容はこちらをご覧ください！



名鉄尾西線 森上駅下車
北西へ徒歩約10分



国道155号線「片原一色」
交差点を西へ約2km
無料駐車場完備 317台

JA愛知厚生連 稲沢厚生病院

〒495-8531
愛知県稲沢市祖父江町本甲拾町野7番地
TEL:0587-97-2131(代表)



病院HPは
こちらから

病院ホームページでもさまざまな情報を掲載しています！是非ご覧ください。

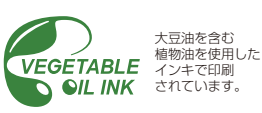

大豆油を含む
植物油を使用した
インキで印刷
されています。



ユニバーサルデザインフォントを
採用しています。

広報あいさいには
再生紙を使用しています。

財源確保のため有料広告を掲載しています。
広告については市が推奨するものではありません。
内容については直接広告主へお問い合わせください。